

"ARH-EST Studio" SRL

Republica Moldova, mun. Chisinau
Licenta seria A MMII Nr. 049052 din 12.06.2015

10 / 24 - SA, PG
COMPARTIMENTUL SOLUTII ARHITECTURALE
COMPARTIMENTUL PLAN GENERAL

RECONSTRUCTIA CU SCHIMBAREA DESTINATIEI A CONSTRUCTIEI CU NR.
CADASTRAL 1701115.051.03 - CAMINUL STUDENTESC AL UNIVERSITATII DE STAT
"B.P. HASDEU" IN CONSTRUCTIE DE INVATAMINT SI EDUCATIE CONFORM
CERTIFICATULUI DE URBANISM
NR. 78 /1 DIN 07.06.2024

BENEFICIAR: **"UNIVERSITATEA DE STAT "B.P. HASDEU" DIN CAHUL"**

Chişinău 2024

Plan Amplasare, Scara 1:2000

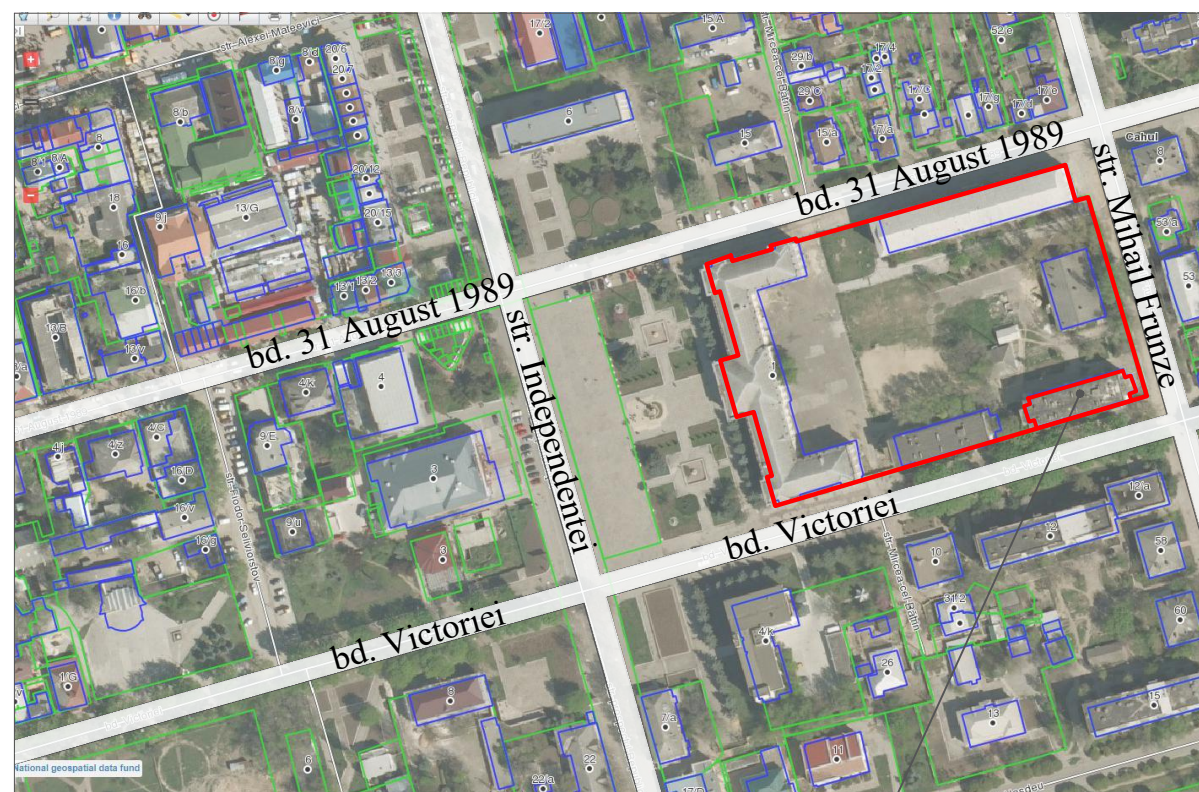

Amplasarea bunului imobil
cu nr. cadastral 1701115.051.03

Plan General, Scara 1:500

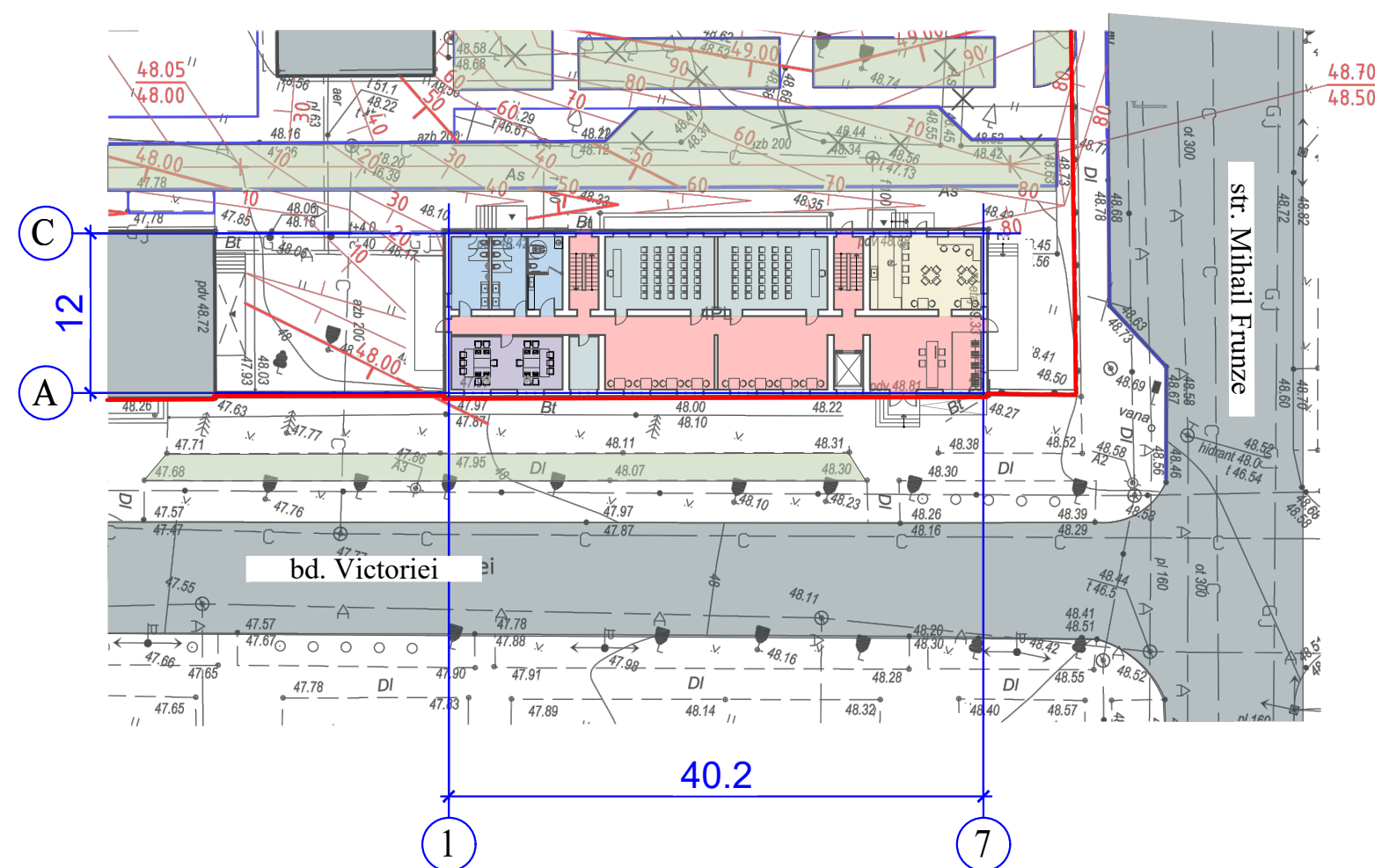

Tabel indici tehnico-economici

Nr.	Denumire	Unitate masura	Indice
1.	Aria terenului cu nr. cadastral 1701115.051	ha	1.872
2.	Suprafata bunului imobil la sol	m ²	532.9
3.	Suprafata bunului imobil	m ²	1641.5
4.	POT (existent nu se modifica)	35	%
5.	CUT (existent nu se modifica)	1.8	

Proiectul de execuție este îndeplinit în conformitate cu normativele și regulile în vigoare și asigură criteriile de bază a calității construcțiilor, reglementate de " Legea privind calitatea în construcție " (№ 721-XIII de la 02.02.96).

- A. rezistență și stabilitate
- B. siguranță în exploatare
- C. siguranță la foc
- D. igiena și sănătatea oamenilor, refacerea și protecția mediului înconjurător
- E. izolație termică, hidroizolație și economie de energie
- F. protecție împotriva zgomotului
- G. utilizarea sustenabilă a resurselor naturale

Arhitect Șef Proiect Catarau A.
Inginer Șef Proiect Armasu S.

- Hotarul terenului, cu nr. cadastral 1701115.051.03
- Obiectivul reconstruit
- Construcții existente
- Acces rutier

0.000 = 48.70

BENEFICIAR: Universitatea de Stat "B.P. HASDEU" din Cahul						10 / 24 - PG		
						Reconstrucția cu schimbarea destinației a construcției cu nr. cadastral 1701115.051.03 - caminul studentesc al Universității de Stat "B.P. HASDEU" în construcție de învățământ și educație.		
Modif	Cant. s.	Foiaia	№ doc.	Semnatura	Data			
ASP		Catarau A.				Reconstrucția caminului studentesc		
Arhitect		Cocina M.				PG	1	1
Plan Situational, Scara 1:2000, Plan General, Scara 1:500						 "ARH-EST Studio" SRL Licența: Seria A MMII Nr. 049052 din 12.06.2015		

Schema cladirii; Scara 1:200

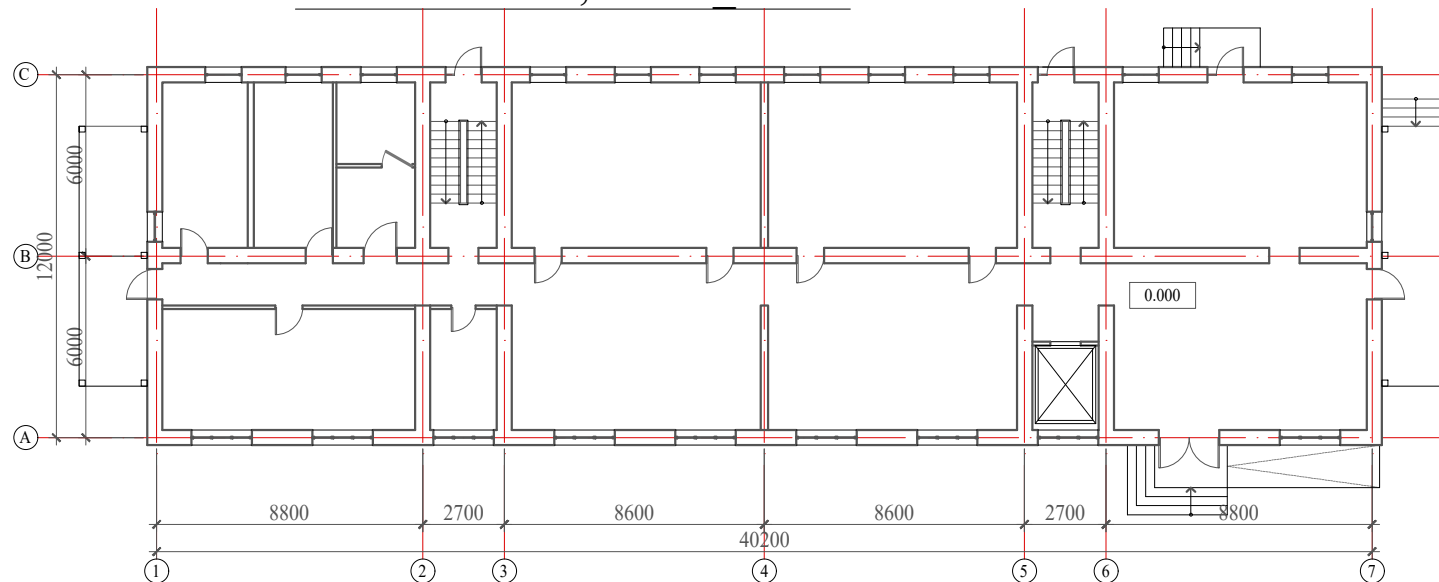

Date generale:

1. In calitate de date inițiale pentru inceputul proiectării sunt:
 - 1.1 Tema de proiectare alcătuită de Beneficiar
 - 1.2 Plane Relevu
 - 1.3 Plane OCT
 - 1.4 Raportul de expertiza tehnica $\frac{81}{2024}$ din 30.04.2024, expert tehnic A. Zolotcov
2. Casa este amplasată in zona a IIIB subzonă climaterică și se caracterizează prin urmatoarele condiții climaterice:
 - 2.1 Calculul temperaturii aerului exterior cu coeficientul 0,92 (CHиП 2.01.01 - 82):
 - zilele mai reci -21°C;
 - 5 zile consecutiv mai reci -16°C.
3. Gradul de seismicitate al terenului de constructie 9 grade.
Ca valoare de referinta se ia cota 0.000 a pardoselei parterului.
4. Peretii mai jos de cota 0.000 sunt din Blocuri de calcar.
Peretii exteriori mai sus de cota 0.000 sunt din blocuri de calcar, peretii despartitori ghips- carton cu izolare fonica, plaseul din plite cu goluri.

NOTE:

Peretii despartitori cu grosimea de 140 mm, se prevad din ghips - carton cu izolare fonica.

1. Cota conventonala 0.000 este atribuita nivelul pardoselei la parter.
2. Interiorul Bloc de studii reorganizat are o formă regulata -dreptunghiulara, cu marimile axiale maxime fiind de 12.00 m x 40.20m.

Solutia planimetrica pe verticala este urmatoarea:

La Subsola (cota -3.000): Incăperi tehnice, Rețele termice.

La Parter (cota 0.000): Zona de acces, Receptie, Lobby, Grupuri sanitar, Cafenea, Sali de Conferinta, Birou YMC, Debara. Suprafata 420.80 m2.

La Etaj 1 (cota 3.350): Grupuri sanitar, Sali de Conferinta, Birouri YMC, Cafenea, Garderoba, Meeting room, Birouri, Zona de acces. Suprafata 407.35 m2.

La Etaj 2 (cota 6.350): Grupuri sanitar, Birouri, Camera pentru mame cu copii, Zona pentru copii, 4 phone booths, Meeting room, Zona de acces. Suprafata 407.75 m2.

La Etaj 3 (cota 9.350): Grup sanitar, Garderoba, Birouri, Numar de hotel(3), Sala de sport. Suprafata 405.60 m2.

Suprafata Totala a Blocului de Studiu, 1641.25 m2

3. Elemente de finisare a incaperilor:

Pardosele -

Coridoare, Sala de Studio - Ceramica 600x600 ≈1350 m2

Grup Sanitar, Bucatarie, - Ceramica 600x1200 ≈293.10 m2

Pereți -

Sala de Studio - Vopsiti conform pasaportului coloristic a companiei "Caparol".

Grupuri Sanitare -se placeaza cu ceramica 600x1200,

Tavan - partial se chitueste si se vopseste

Uși - Sala de Studio - STICLA, METAL- H=2100

Grup Sanitar - MDF- H=2100

Actele necesare pentru lucrarile de executie:

1. Act pentru ridicarea peretilor
2. Act pentru montarea hidroizolatiei
3. Act pentru componenta stratului superior al pardoselei
4. Act pentru montarea pieselor de timplarie
5. Act pentru montarea termoizolatiei

Indicii tehnico-economici

nr. crt.	Indicatori de baza						Valori	Unit
1	Aria Blocului						1641.25	m2
2	Aria Incaperilor						1641.25	m2
3								
4								
BENEFICIAR: Universitatea de Stat "B.P. HASDEU" din Cahul						10 / 24 - ME		
						Reconstructia cu schimbarea destinatiei a constructiei cu nr. cadastral 1701115.051.03 - caminul studentesc al Universitatii de Stat "B.P. HASDEU" in constructie de invatamint si educatie.		
Modif	Cant. s.	Foaia	№ doc.	Semnatura	Data			
ASP	Catarau A.					Faza	Foia	Foi
Arhitect	Cocina M.					PE	2	54
						Memoriu Explicativ		
						 "ARH-EST Studio" SRL Licența: Seria A MMII Nr. 049052 din 12.06.2015		

Proiectul de execuție este îndeplinit în conformitate cu normativele și regulile în vigoare și asigură criteriile de bază a calității construcțiilor, reglementate de " Legea privind calitatea în construcție " (№ 721-XIII de la 02.02.96).

A. rezistență și stabilitate	
B. siguranță în exploatare	
C. siguranță la foc	
D. igiena și sănătatea oamenilor, refacerea și protecția mediului înconjurător	
E. izolație termică, hidrofugă și economie de energie	
F. protecție împotriva zgomotului	
G. utilizarea sustenabila a resurselor naturale	
Arhitect Șef Proiect	Catarau A.
Inginer Șef Proiect	Armasu S.

MEMORIU EXPLICATIV

- Datele initiale pentru inceputul proiectarii sunt:
 - Tema de proiectare alcatuita in baza cererii beneficiarului.
 - Certificatul de Urbanism Nr. 78 /1 din 07.06.2024
 - Raportul de expertiza tehnica $\frac{81}{2024}$ din 30.04.2024, expert tehnic A. Zolotcov
- Ridicarea topografica
- Proiectul este elaborat p/u edificarea in zona climaterica de constructii III "B" si se caracterizeaza prin urmatoarele conditii climaterice:
 - Calculul temperaturii aerului exterior cu coeficientul 0,92 (СНП 2.01.01 - 82):
 - zilele mai reci -21°C;
 - 5 zile consecutiv mai reci -16°C.
 - Valoarea normativa a stratului de zapada pe 1m² in raport cu suprafata orizontala a pamintului 0,5 кПа (50 кг/м²);
 - Valoarea normativa a presiunii vintului 0,5 кПа (50 кг/м²).
- Gradul de seismicitate al terenului de constructie - 9 grade.
- Gradul de importanta a cladirii - II
- Gradul de inflamabilitate - II
- Ca valoare de referinta se ia cota 0.000 a pardoselei parterului finisat, ce corespunde la cota 48.70

EXECUTIA LUCRARILOR. CONSIDERATII GENERALE.

Lucrarile de executie a cladirilor si a elementelor componente se vor indeplini conform (СНП III-4-80, СНП III-17-78, СНП III-16-80)

Peretii se vor executa din gips- carton cu izolare fonica. Odata cu executarea peretilor se vor monta si tocurile pentru usi. Pentru fixarea tocurilor pentru usi si ferestre se vor prevedea corniere metalice p/u articolele din metal si metalo-plast.

Lucrarile de finisare se vor indeplini numai dupa executia invelitorii si trasarii tuturor comunicatiilor. Plasele de armatura si carcasa spaiale se executa cu ajutorul sudurii manuale conform СНП III-15-76, STAS 14098-68, СНП III-16-80 sau prin legare.

FINISAREA EXTERIOARA

Finisarea fațadelor: Fațadă se vor vopsi cu Caparol, culoarea peretilor - Ral 2309005.

Fatada se tencuieste pe plasa din armatura la 8.

Isolarea fatadei cu polistiren 100mm. Balustrada din metal culoare antracit.

FINISAREA INTERIOARA

Peretii interiori, despartitori se vor tencui, chitui cu amestec pe baza de ghips si se vor vopsi cu CAPOROL CapaSilan de doua ori. Tavanele se vor curati, gaurile si fisurile intre placi se vor chitui si se va vopsi ca si peretii, culoarea gri. In sali de studiu si coridoare se va folosi vopsea CAPOROL PremiumColor. In cafenea, baie alte incaperi tehnice, peretii se vor placa cu teracota si tencuiala stucturata.

Peretii, langa care sunt amplasate instalatiile sanitare se vor placa cu teracota. In bucatarie se placheaza un briu de teracota cu h= 0.6 m la inaltimea de 0.85m de la pardosea.

MASURI ANTISEISMICE

Calculul structurii de rezistenta a fost executat in baza raportului de expertiza in pachetului de calcul "SCAD".

Pentru asigurarea exigentelor antiseismice conform SNIP II-7-81 "Constructia in zonele cu risc seismic. Norme de proiectare" si NCM F.03.02 - 99 "Alcatuirea si calculul constructiilor din zidarie" sunt prevazute urmatoarele masuri:

- Peretii despartitori se vor fixa cu ajutorul cuielor navale. In caz de lungime mai mare de 2.0 m sau grosime 65 mm se vor arma corespunzator si se vor fixa supimentar si de plansee.
- Deasupra golurilor din peretii despartitori de zidarie se vor executa buiandrugi din beton armat cu rezemare cu cel putin 500 mm din fiecare parte pe un strat de ciment cu grosimea de 30 mm.
- Rezistenta rosutrilor zidariei la intindere axiala trebuie sa fie mai mare de 60 kPa (conform prevederilor de constructie NCM F.03.02 - 99)

EXECUTIA LUCRARILOR PE TIMP DE IARNA

Lucrarile de constructie pe timp de iarna se vor executa conform SNIP 3.02,01-83, SNIP II-15-76, SNIP III-17-78 si urmatoarele indicatii:

- Materialele trebuie sa fie protejat de inghet.
- Nu se admite inghetarea constructiilor din beton armat pana la atingerea rezistentei de proiect. Zidaria peretilor pe timp de iarna se va executa pe mortar de marca 50 cu adaosuri chimice. Se interzice utilizarea in calitate de acceleratori de intariri calciu sau a clorurii de natriu din cauza agresivitatii lor.
- In timpul dezghetarii zidariei, plansele se va descarca la maximum; se admite executarea zidariei mai sus de cota 0.000 fara adasuri chimice pe mortare cu marca de un ordin mai mare decat cea de proiect;
- Pe timp de dezghetare a zidariei sectoarele turnate monolit si buiandrugii prefabricati se vor rezema suplimentar cu popi temporari.

ECHIPAMENTUL ELECTRIC

Alimentarea cu energie electrica se va face de la reseaua exterioara 380 V. Distributia energiei electrice se va face de la un panou de distributie. Reteaua de iluminat preconizata prin cablu de marca ABBT in tevi de vinilplast (PVC), inglobate in plansee. Interiorul se ilumineaza prin corpuri de iluminat decorative cu lampi luminescente, leduri si incandescente.

Utilizarea unor mecanisme si dispozitive speciale cu consum sporit de energie se va indeplini conform proiectelor individuale.

INSTALATII DE CURENTI SLABI

Conectarea cladirii la reseaua de intrnet se va face de la reseaua locala existenta conform conditiilor tehnice.

DISPOZITII FINALE

Lucrarile ascunse vor fi receptionate dupa un sir de acte alcatuite in modul prevazut de regulamentul in vigoare.

Lista lucrarilor de constructie ce devin ascunse si la care se vor intocmi procese verbale de verificare a calitatii lucrarilor (formular cod c-2-001, cp a.08.01-96)

Nr.	Acte de receptie a lucrarilor ce devin ascunse	Observatii
1	Act pentru edificarea peretilor de interior	
2	Act pentru trasarea retelelor ingineresti,	
3	Act pentru executarea pardoselelor	
4	Act pentru montarea pieselor de timplarie	
5		

LISTA FAZELOR DETERMINATNTE A LUCRARILOR DE CONSTRUCTIE LA CARE OBLIGATORIU SE VOR INTOCMI PROCESE VERBALE DE VERIFICARE CU PARTICIPAREA PROIECTANTULUI SI A REPREZENTANTULUI ISC (FORMULAR COD C-2-002, CP A.08.01-96)

- Trasarea peretilor.
- Executarea pardoselilor (pe nivel).
- Receptionarea lucrarilor de montare a tamplariei.
- Predarea in exploatare a cladirii.
- Alte acte conform normativelor in vigoare.

BENEFICIAR: Universitatea de Stat "B.P. HASDEU" din Cahul						10 / 24 - ME			
Modif	Cant. s.	Foaia	№ doc.	Semnatura	Data	Reconstructia cu schimbarea destinatiei a constructiei cu nr. cadastral 1701115.051.03 - caminul studentesc al Universitatii de Stat "B.P. HASDEU" in constructie de invatamint si educatie.			
						Reconstructia caminului studentesc	Faza	Foaia	Foi
							PE	3	54
ASP		Catarau A.				Memoriu Explicativ	 "ARH-EST Studio" SRL Licența: Seria A MMII Nr. 049052 din 12.06.2015		
Arhitect		Cocina M.							

Relevu Plan Parter, Scara 1:100

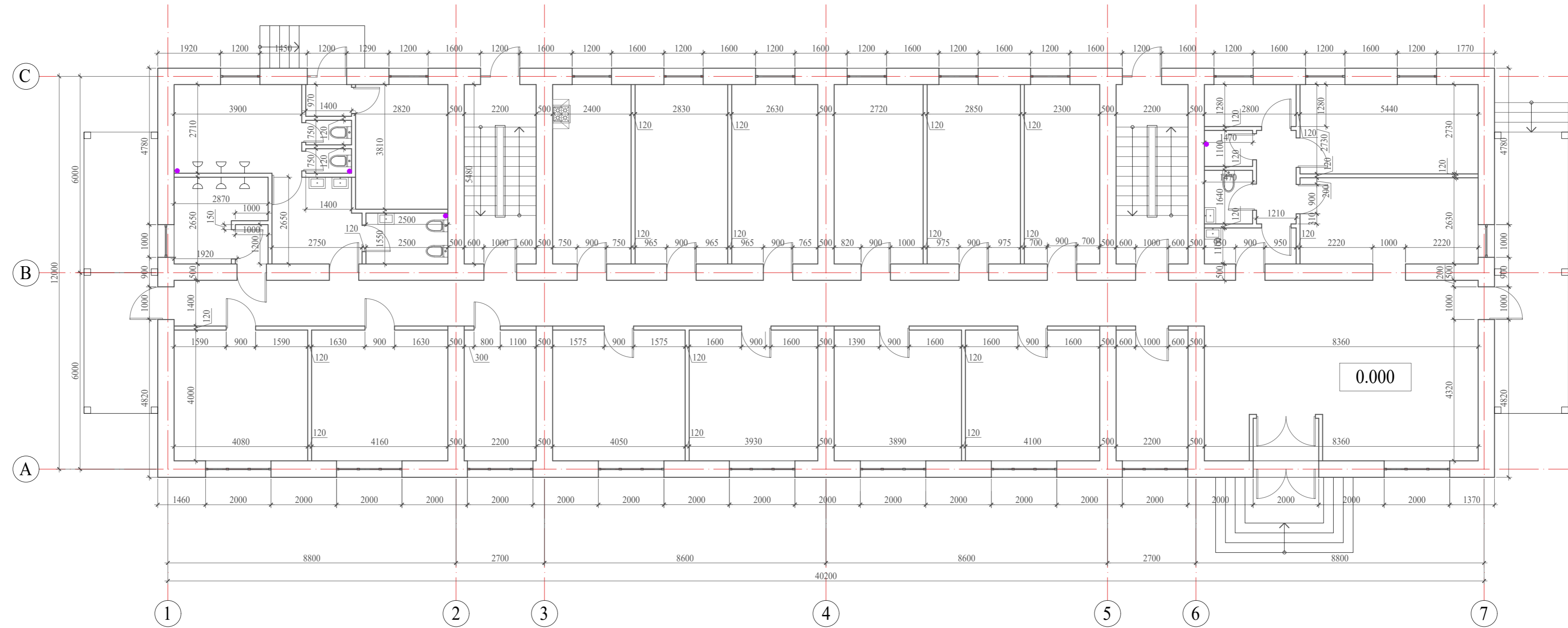

BENEFICIAR: Universitatea de Stat "B.P. HASDEU" din Cahul						10 / 24 - SA																							
<table border="1"> <thead> <tr> <th>Modif</th> <th>Cant. s.</th> <th>Foia</th> <th>№ doc.</th> <th>Semnatura</th> <th>Data</th> </tr> </thead> <tbody> <tr> <td>ASP</td> <td></td> <td>Catarau A.</td> <td></td> <td></td> <td></td> </tr> <tr> <td>Arhitect</td> <td></td> <td>Cocina M.</td> <td></td> <td></td> <td></td> </tr> </tbody> </table>						Modif	Cant. s.	Foia	№ doc.	Semnatura	Data	ASP		Catarau A.				Arhitect		Cocina M.				Reconstructia cu schimbarea destinatiei a constructiei cu nr. cadastral 1701115.051.03 - caminul studentesc al Universitatii de Stat "B.P. HASDEU" in constructie de invatamint si educatie.					
						Modif	Cant. s.	Foia	№ doc.	Semnatura	Data																		
ASP		Catarau A.																											
Arhitect		Cocina M.																											
Relevu Plan Parter, Scara 1:100						Reconstructia caminului studentesc																							
						Faza PE	Foia 4	Foi 54																					
						"ARH-EST Studio" SRL Licența: Seria A MMII Nr. 049052 din 12.06.2015																							

Relevu Plan Etaj 1
Scara 1:100

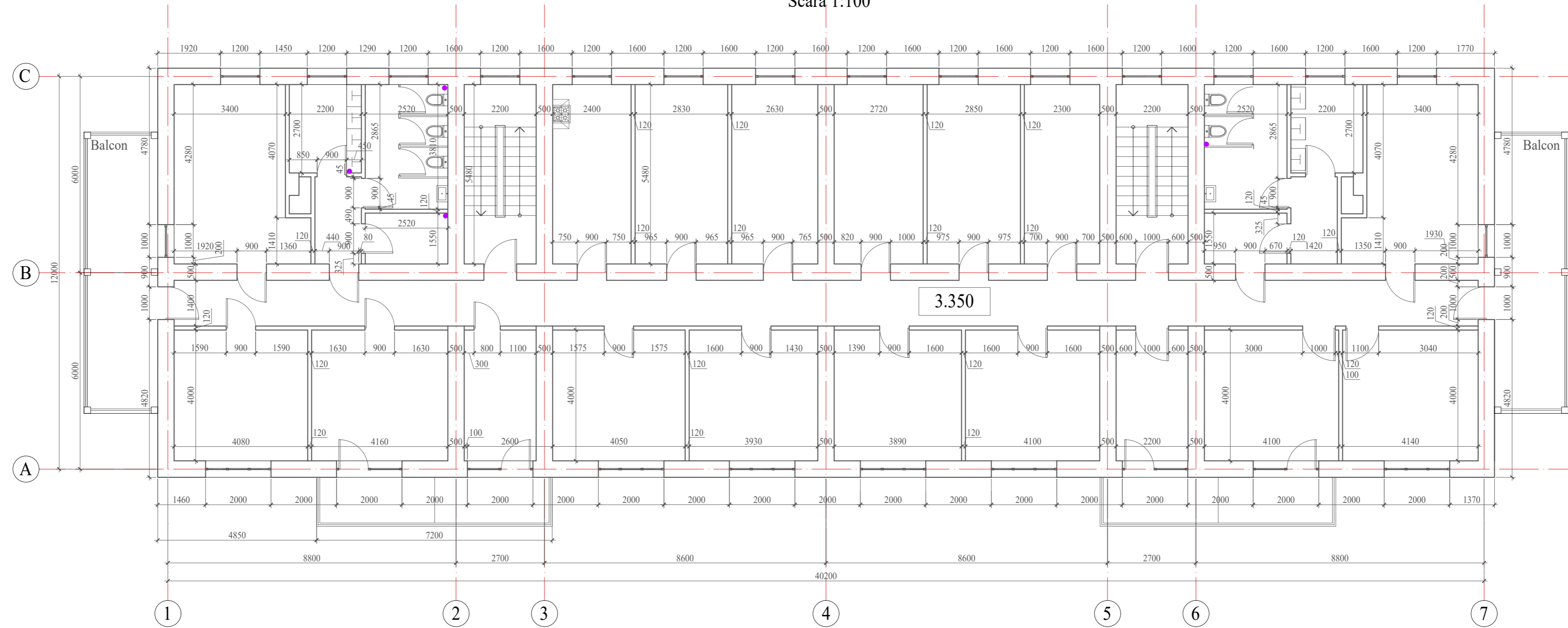

BENEFICIAR: Universitatea de Stat "B.P. HASDEU" din Cahul						10 / 24 - SA																							
<table border="1"> <thead> <tr> <th>Modif</th> <th>Cant. s.</th> <th>Foia</th> <th>№ doc.</th> <th>Semnatura</th> <th>Data</th> </tr> </thead> <tbody> <tr> <td>ASP</td> <td></td> <td>Catarau A.</td> <td></td> <td></td> <td></td> </tr> <tr> <td>Arhitect</td> <td></td> <td>Cocina M.</td> <td></td> <td></td> <td></td> </tr> </tbody> </table>						Modif	Cant. s.	Foia	№ doc.	Semnatura	Data	ASP		Catarau A.				Arhitect		Cocina M.				Reconstructia cu schimbarea destinatiei a constructiei cu nr. cadastral 1701115.051.03 - caminul studentesc al Universitatii de Stat "B.P. HASDEU" in constructie de invatamint si educatie.					
						Modif	Cant. s.	Foia	№ doc.	Semnatura	Data																		
ASP		Catarau A.																											
Arhitect		Cocina M.																											
Relevu Plan Etaj 1, Scara 1:100						Reconstructia caminului studentesc																							
						<table border="1"> <thead> <tr> <th>Faza</th> <th>Foia</th> <th>Foi</th> </tr> </thead> <tbody> <tr> <td>PE</td> <td>5</td> <td>54</td> </tr> </tbody> </table>			Faza	Foia	Foi	PE	5	54															
Faza	Foia	Foi																											
PE	5	54																											
"ARH-EST Studio" SRL Licența: Seria A MMII Nr. 049052 din 12.06.2015																													

Relevu Plan Etaj 2
Scara 1:100

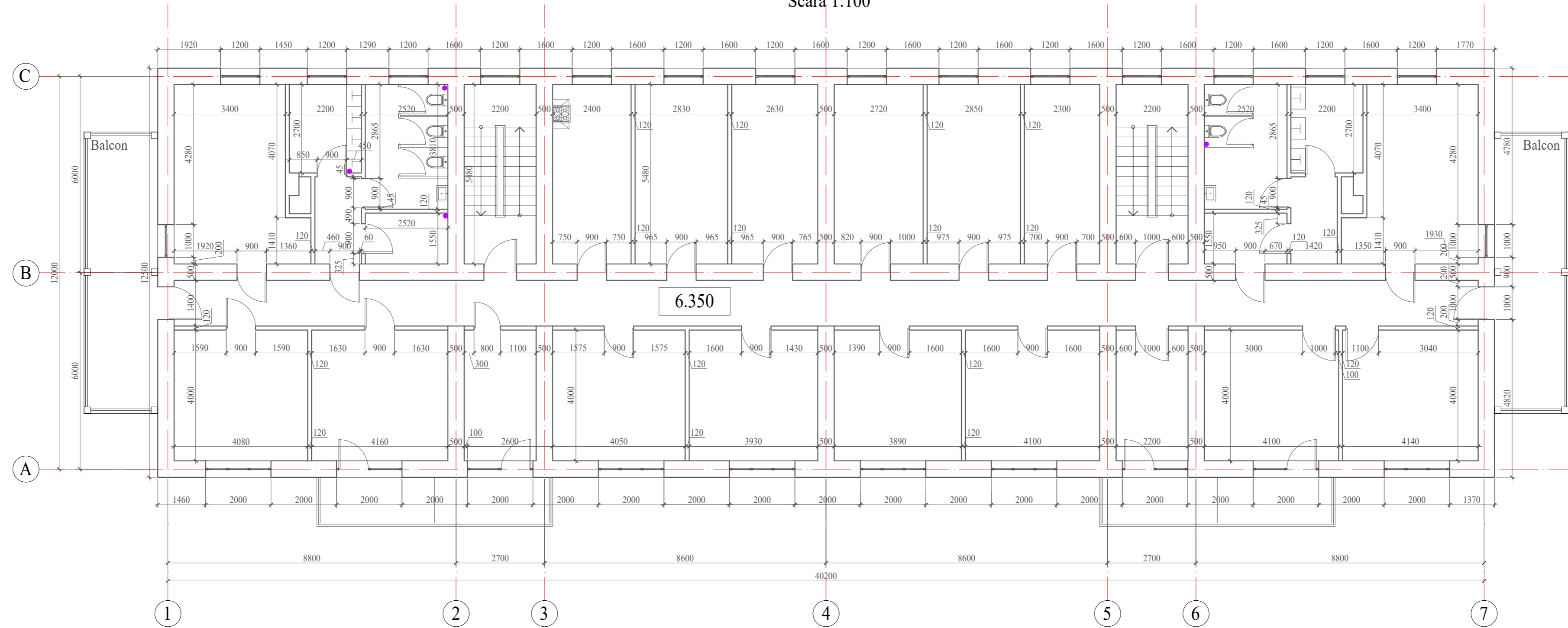

BENEFICIAR: Universitatea de Stat "B.P. HASDEU" din Cahul						10 / 24 - SA		
Reconstrucția cu schimbarea destinației a construcției cu nr. cadastral 1701115.051.03 - caminul studentesc al Universității de Stat "B.P. HASDEU" în construcție de învățământ și educație.						Reconstrucția caminului studentesc		
Modif	Cant. s.	Foia	№ doc.	Semnatura	Data	Faza	Foia	Foi
ASP		Catarau A.				PE	6	54
Arhitect		Cocina M.				Relevu Plan Etaj 2 , Scara 1:100		
						 "ARH-EST Studio" SRL Licența: Seria A MMII Nr. 049052 din 12.06.2015		

Relevu Plan Etaj 3
Scara 1:100

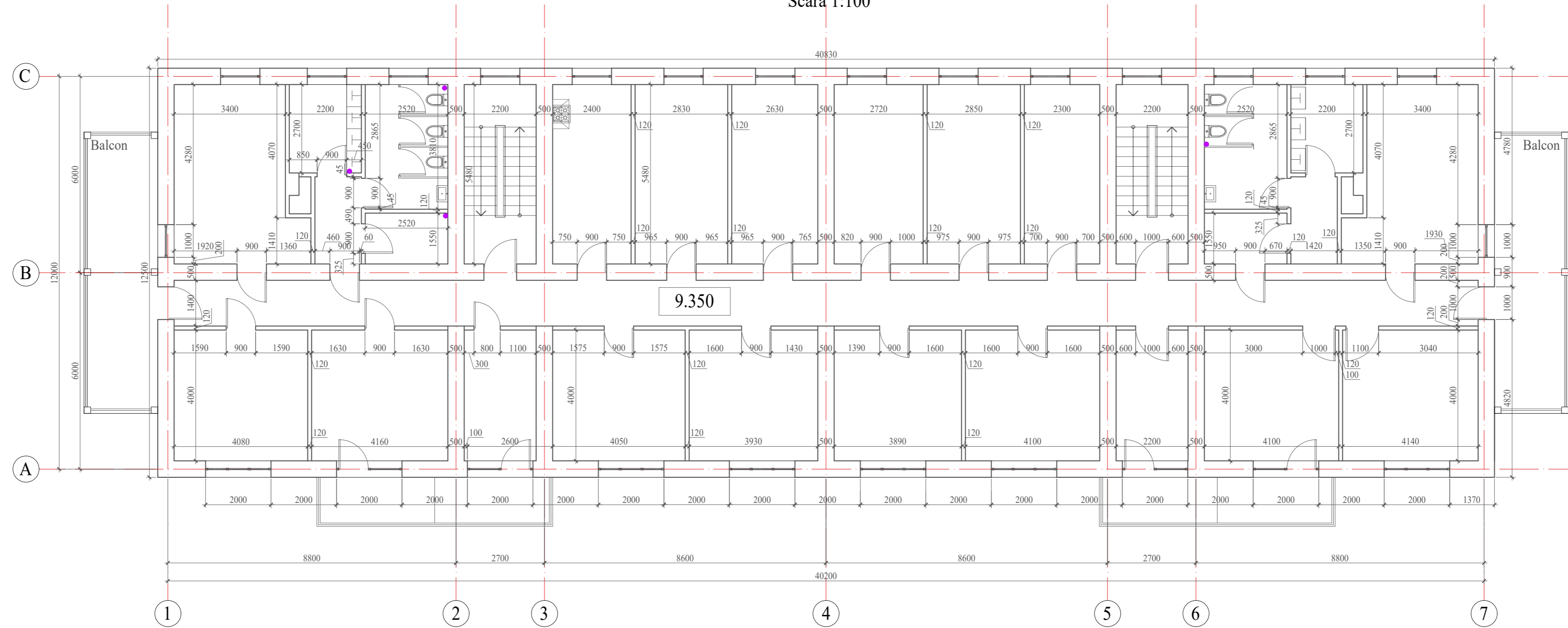

BENEFICIAR: Universitatea de Stat "B.P. HASDEU" din Cahul						10 / 24 - SA		
Reconstrucția cu schimbarea destinației a construcției cu nr. cadastral 1701115.051.03 - caminul studentesc al Universității de Stat "B.P. HASDEU" în construcție de învățământ și educație.						Reconstrucția caminului studentesc		
Modif	Cant. s.	Foia	№ doc.	Semnatura	Data	Faza	Foia	Foi
ASP		Catarau A.				PE	7	54
Arhitect		Cocina M.				Relevu Plan Etaj 3 , Scara 1:100		
						 "ARH-EST Studio" SRL Licența: Seria A MMII Nr. 049052 din 12.06.2015		

Plan Parter (Demolarea peretilor existente),
 Etapa 1
 Scara 1:100

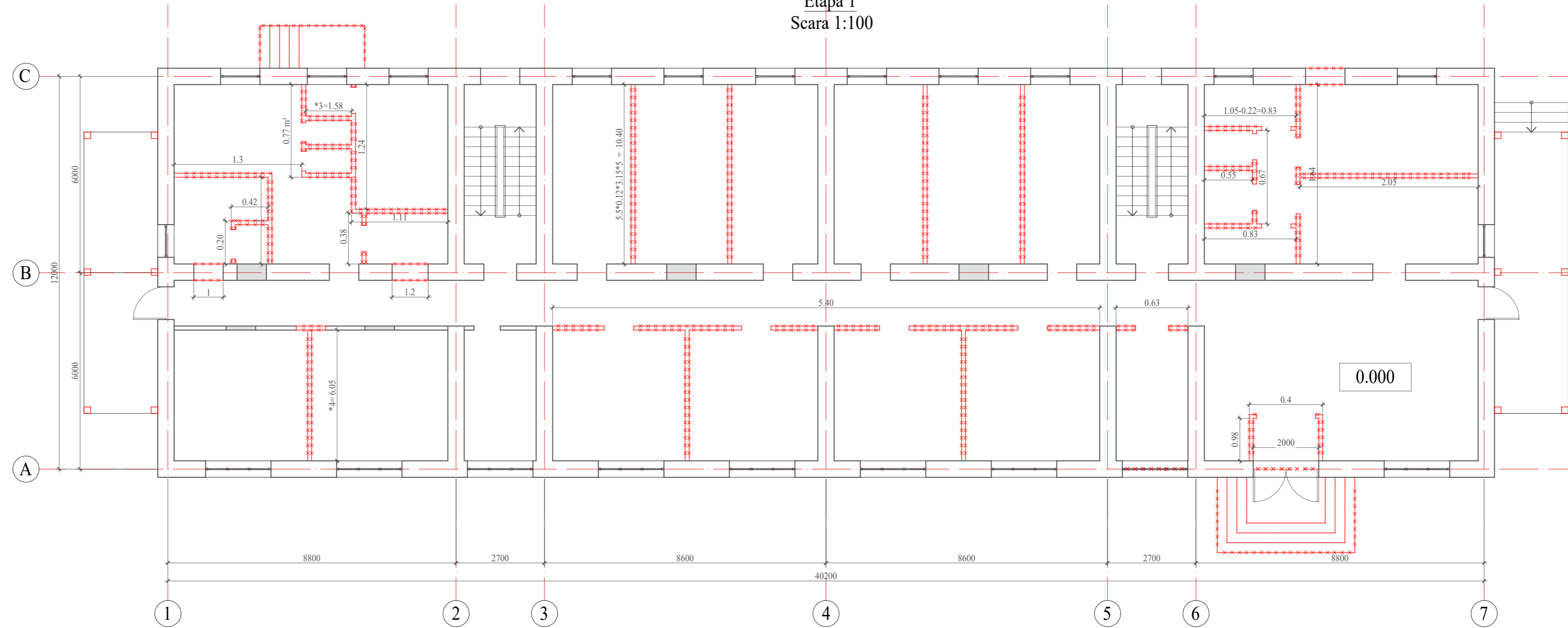

 Pereti spre demolare

 Pereti existenți

Volum spre demolare $\approx 100 \text{ m}^3$

BENEFICIAR: Universitatea de Stat "B.P. HASDEU" din Cahul						10 / 24 - SA		
Reconstrucția cu schimbarea destinației a construcției cu nr. cadastral 1701115.051.03 - caminul studentesc al Universității de Stat "B.P. HASDEU" în construcție de învățământ și educație.						Reconstrucția caminului studentesc		
Modif	Cant. s.	Foia	№ doc.	Semnatura	Data	Faza	Foia	Foi
ASP		Catarau A.				PE	8	54
Arhitect		Cocina M.				Plan Parter (Demolare), Scara 1:100		
						 "ARH-EST Studio" SRL Licența: Seria A MMII Nr. 049052 din 12.06.2015		

Plan Etaj 1 (Demolarea peretilor existente),
 Etapa 1
 Scara 1:100

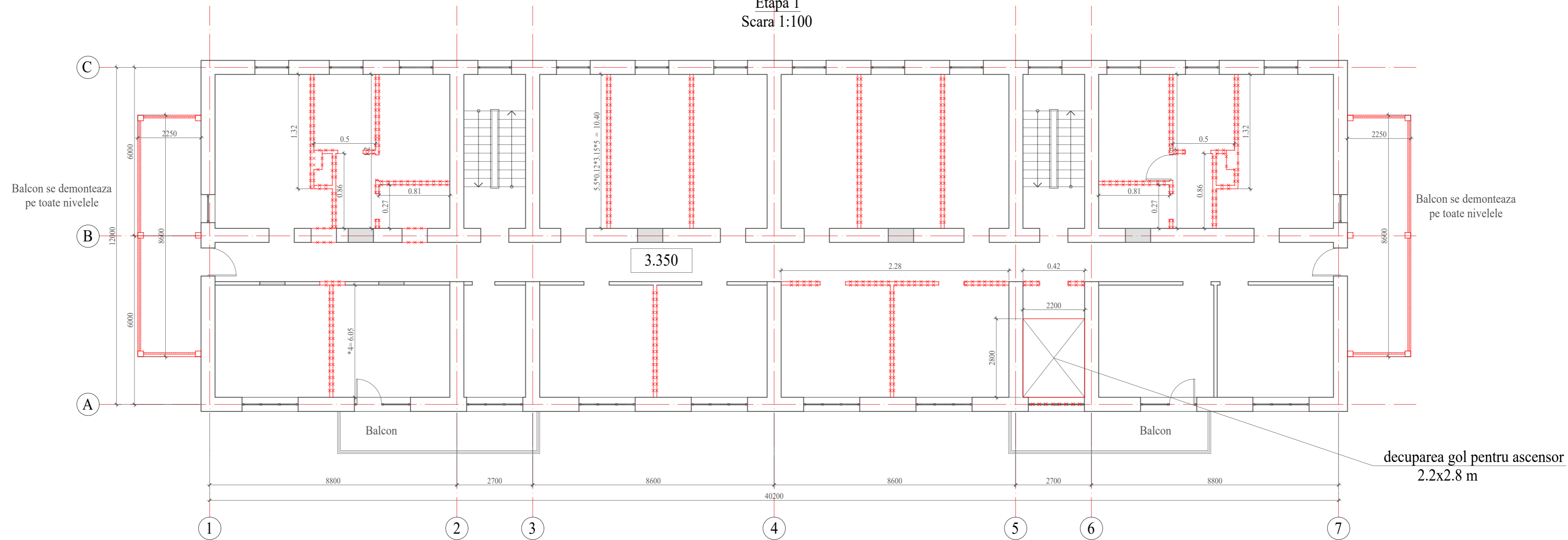

Pereti spre demolare

Pereti existenti

$V \approx 90 \text{ m}^3$ spre demolare

BENEFICIAR: Universitatea de Stat "B.P. HASDEU" din Cahul						10 / 24 - SA		
Reconstructia cu schimbarea destinatiei a constructiei cu nr. cadastral 1701115.051.03 - caminul studentesc al Universitatii de Stat "B.P. HASDEU" in constructie de invatamint si educatie.						Reconstructia caminului studentesc		
Modif	Cant. s.	Foia	№ doc.	Semnatura	Data	Faza	Foia	Foi
ASP		Catarau A.				PE	9	54
Arhitect		Cocina M.				Plan Etaj 1 (Demolarea) , Scara 1:100		
						"ARH-EST Studio" SRL Licența: Seria A MMII Nr. 049052 din 12.06.2015		

Plan Etaj 2 (Demolarea peretilor existente),
Etapa 1
Scara 1:100

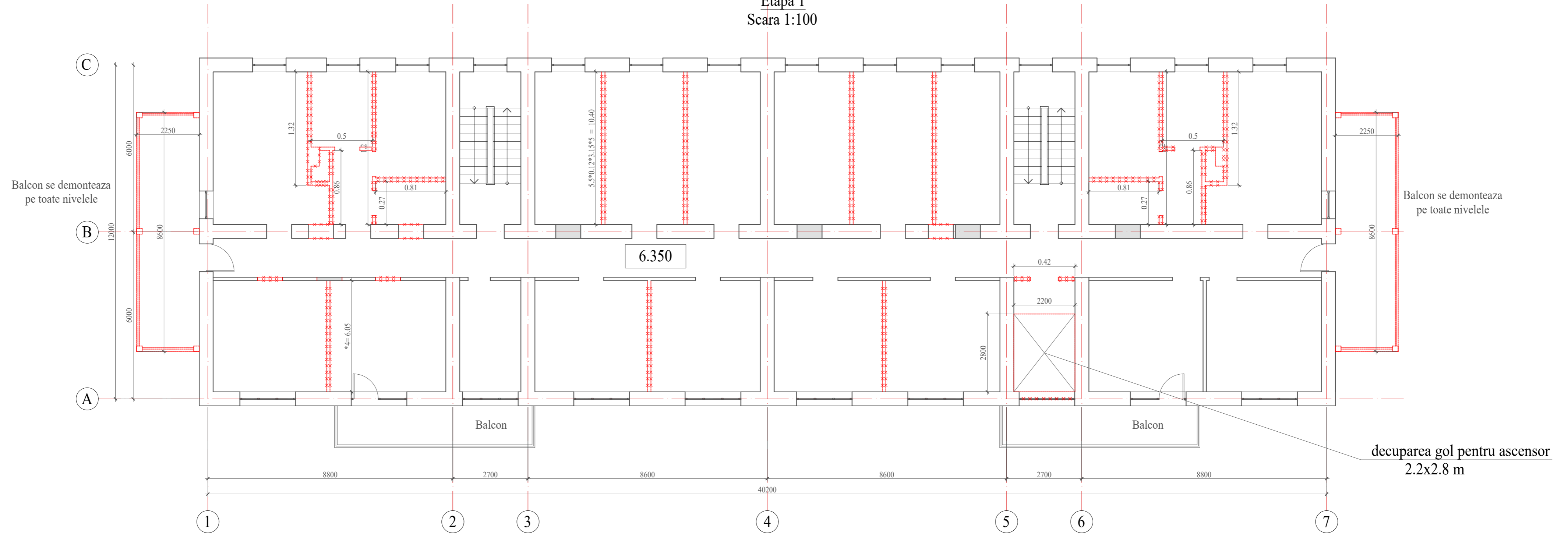

Pereti spre demolare

Pereti existenți

$V \approx 88 \text{ m}^3$ spre demolare

BENEFICIAR: Universitatea de Stat "B.P. HASDEU" din Cahul						10 / 24 - SA		
Reconstrucția cu schimbarea destinației a construcției cu nr. cadastral 1701115.051.03 - caminul studentesc al Universității de Stat "B.P. HASDEU" în construcție de învățământ și educație.						Reconstrucția caminului studentesc		
Modif	Cant. s.	Foia	№ doc.	Semnatura	Data	Faza	Foia	Foi
ASP		Catarau A.				PE	10	54
Arhitect		Cocina M.				Plan Etaj 2 (Demolarea) , Scara 1:100		
						"ARH-EST Studio" SRL Licența: Seria A MMII Nr. 049052 din 12.06.2015		

Plan Etaj 3 (Demolarea peretilor existente),
Etapa 1
Scara 1:100

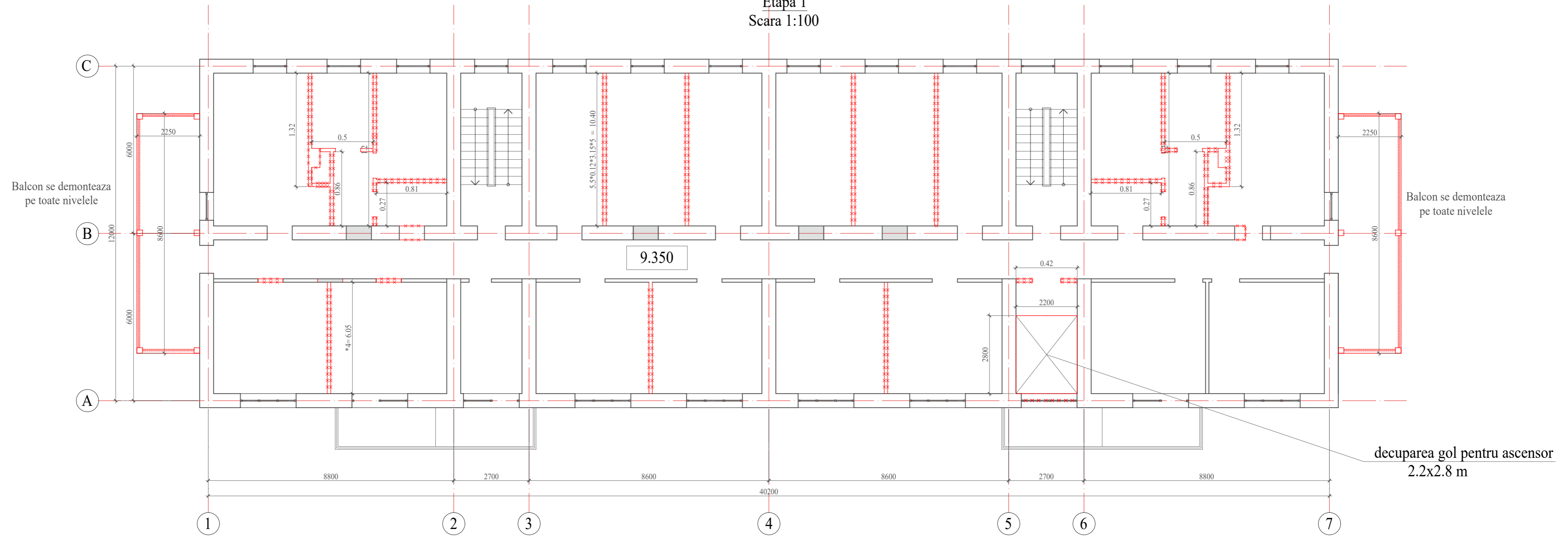

 Pereti spre demolare

 Pereti existenți

$V \approx 88 \text{ m}^3$ spre demolare

BENEFICIAR: Universitatea de Stat "B.P. HASDEU" din Cahul						10 / 24 - SA			
Reconstrucția cu schimbarea destinației a construcției cu nr. cadastral 1701115.051.03 - caminul studentesc al Universității de Stat "B.P. HASDEU" în construcție de învățământ și educație.									
Modif	Cant. s.	Foia	№ doc.	Semnatura	Data				
ASP		Catarau A.				Reconstrucția caminului studentesc	Faza PE	Foia 11	Foi 54
Arhitect		Cocina M.				Plan Etaj 3 (Demolarea) , Scara 1:100			
						 "ARH-EST Studio" SRL Licența: Seria A MMII Nr. 049052 din 12.06.2015			

Plan Parter (Curatarea podelei/ tavanului),
 Etapa 2
 Scara 1:100

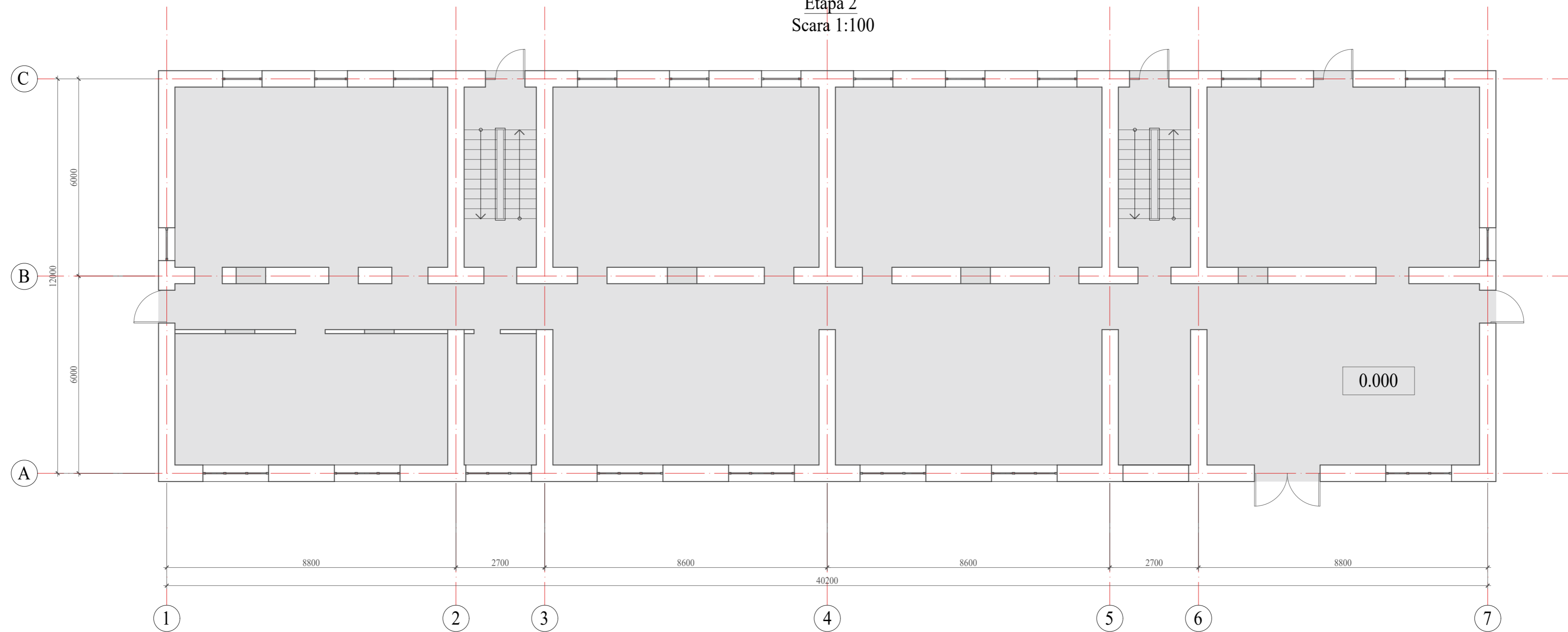

Spre curatarea ≈
 425 m²(podea) +425 m²(tavan) ≈ 850m²

BENEFICIAR: Universitatea de Stat "B.P. HASDEU" din Cahul						10 / 24 - SA		
Reconstructia cu schimbarea destinatiei a constructiei cu nr. cadastral 1701115.051.03 - caminul studentesc al Universitatii de Stat "B.P. HASDEU" in constructie de invatamint si educatie.						Reconstructia caminului studentesc		
Modif	Cant. s.	Foia	№ doc.	Semnatura	Data	Faza	Foia	Foi
ASP		Catarau A.				PE	12	54
Arhitect		Cocina M.				Plan Parter (Curatarea podelei/ tavanului), Scara 1:100		
						 "ARH-EST Studio" SRL Licența: Seria A MMII Nr. 049052 din 12.06.2015		

Plan Etaj1 (Curatarea podelei/ tavanului),
 Etapa 2
 Scara 1:100

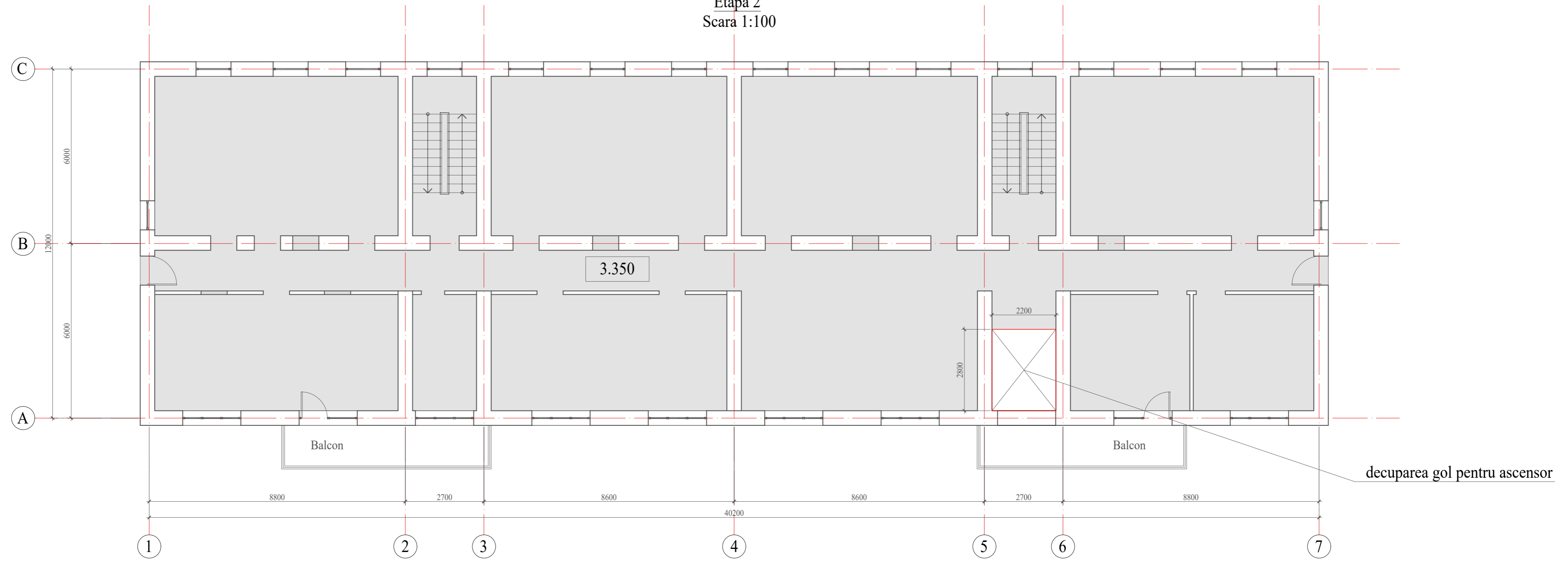

S spre curatarea ≈
 414 m²(podea) +414 m²(tavan) ≈ 828 m²

BENEFICIAR: Universitatea de Stat "B.P. HASDEU" din Cahul						10 / 24 - SA		
Reconstructia cu schimbarea destinatiei a constructiei cu nr. cadastral 1701115.051.03 - caminul studentesc al Universitatii de Stat "B.P. HASDEU" in constructie de invatamint si educatie.						Faza	Foia	Foi
Modif	Cant. s.	Foia	№ doc.	Semnatura	Data	PE	13	54
ASP		Catarau A.				Reconstructia caminului studentesc		
Arhitect		Cocina M.				Plan Etaj 1 (Curatarea podelei/ tavanului), Scara 1:100		
						 "ARH-EST Studio" SRL Licența: Seria A MMII Nr. 049052 din 12.06.2015		

Plan Etaj2 (Curatarea podelei/ tavanului),
 Etapa 2
 Scara 1:100

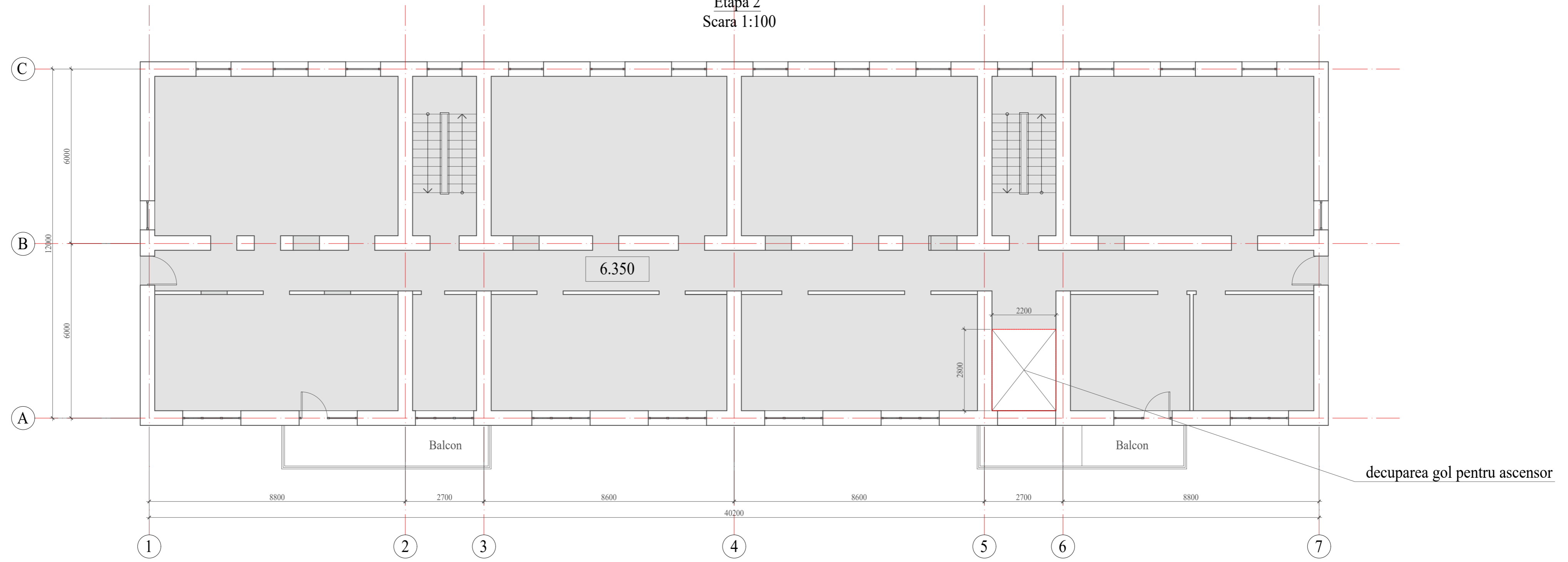

S spre curatarea ≈
 414 m²(podea) + 414 m²(tavan) ≈ 828 m²

BENEFICIAR: Universitatea de Stat "B.P. HASDEU" din Cahul						10 / 24 - SA		
Reconstructia cu schimbarea destinatiei a constructiei cu nr. cadastral 1701115.051.03 - caminul studentesc al Universitatii de Stat "B.P. HASDEU" in constructie de invatamint si educatie.						Faza	Foia	Foi
Modif	Cant. s.	Foia	№ doc.	Semnatura	Data	PE	14	54
ASP		Catarau A.				Reconstructia caminului studentesc		
Arhitect		Cocina M.				Plan Etaj 2 (Curatarea podelei/ tavanului), Scara 1:100		
						 "ARH-EST Studio" SRL Licența: Seria A MMII Nr. 049052 din 12.06.2015		

Plan Etaj3 (Curatarea podelei/ tavanului),
 Etapa 2
 Scara 1:100

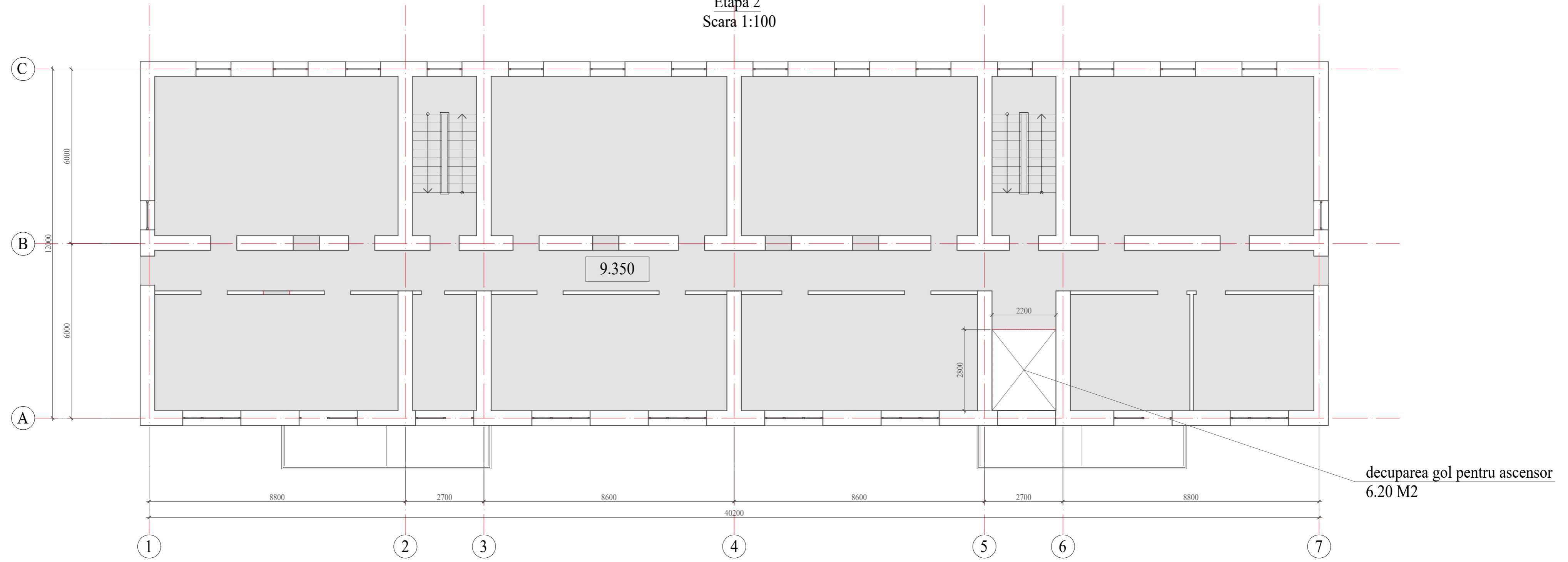

Spre curatarea ≈
 414 m²(podea) + 414 m²(tavan) ≈ 828 m²

BENEFICIAR: Universitatea de Stat "B.P. HASDEU" din Cahul						10 / 24 - SA			
Reconstructia cu schimbarea destinatiei a constructiei cu nr. cadastral 1701115.051.03 - caminul studentesc al Universitatii de Stat "B.P. HASDEU" in constructie de invatamint si educatie.						Faza	Foia	Foi	
Modif	Cant. s.	Foia	№ doc.	Semnatura	Data	Reconstructia caminului studentesc	PE	15	54
ASP		Catarau A.				Plan Etaj 3 (Curatarea podelei/ tavanului), Scara 1:100	 "ARH-EST Studio" SRL Licența: Seria A MMII Nr. 049052 din 12.06.2015		
Arhitect		Cocina M.							

Plan Parter (Curatarea peretilor),
Etapa 3
Scara 1:100

Zidirea pana la nivelul glafului

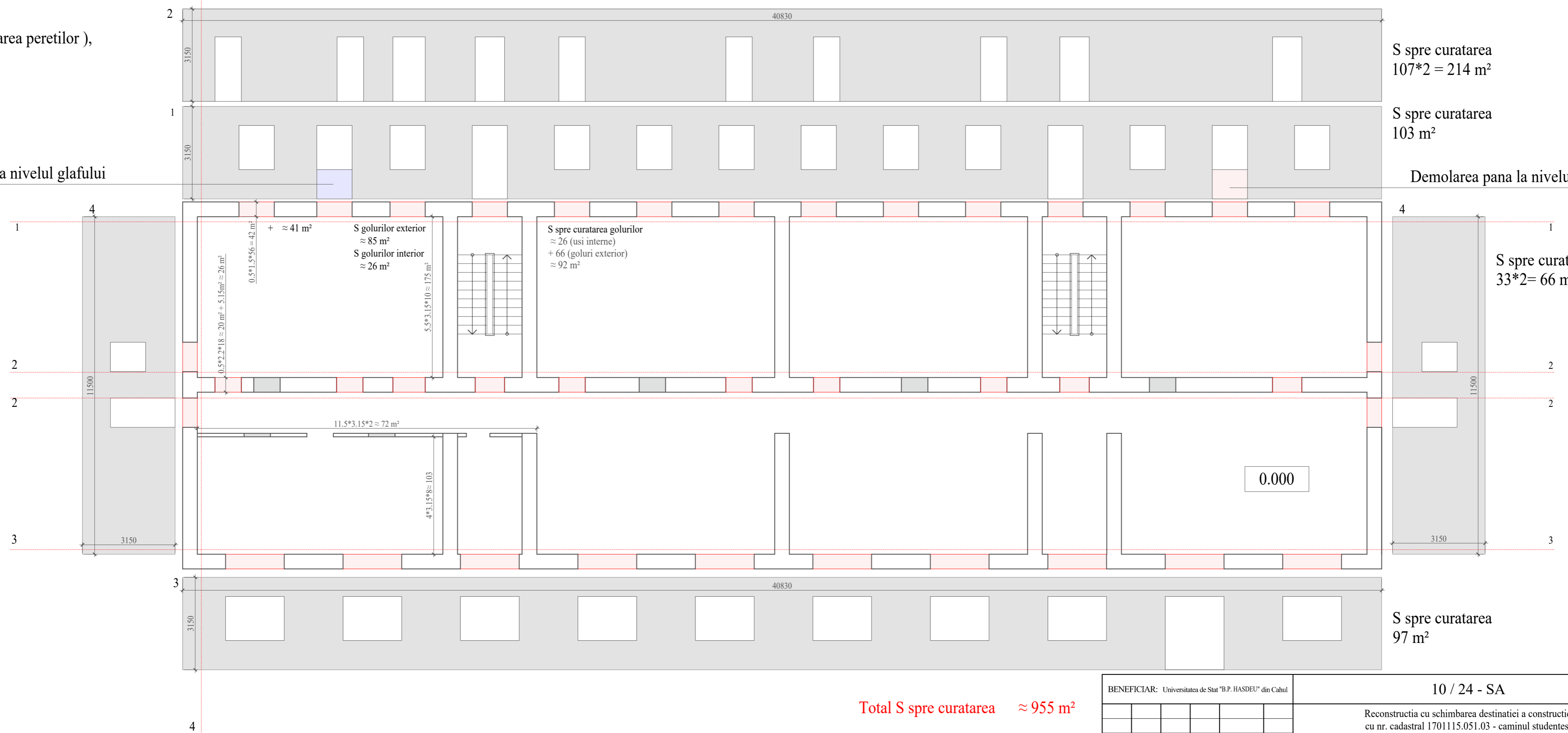

Total S spre curatarea ≈ 955 m²

BENEFICIAR: Universitatea de Stat "B.P. HASDEU" din Cahul						10 / 24 - SA		
Reconstructia cu schimbarea destinatiei a constructiei cu nr. cadastral 1701115.051.03 - caminul studentesc al Universitatii de Stat "B.P. HASDEU" in constructie de invatamint si educatie.						Faza		
Modif						Foi		
Cant. s.						16		
Foaia						54		
№ doc.						Foi		
Semnatura						54		
Data						54		
ASP						Catarau A.		
Arhitect						Cocina M.		
Plan Parter (Curatarea peretilor), Scara 1:100						"ARH-EST Studio" SRL Licența: Seria A MMII Nr. 049052 din 12.06.2015		

Plan Etaj 2 (Curatarea peretilor),
Etapa 3
Scara 1:100

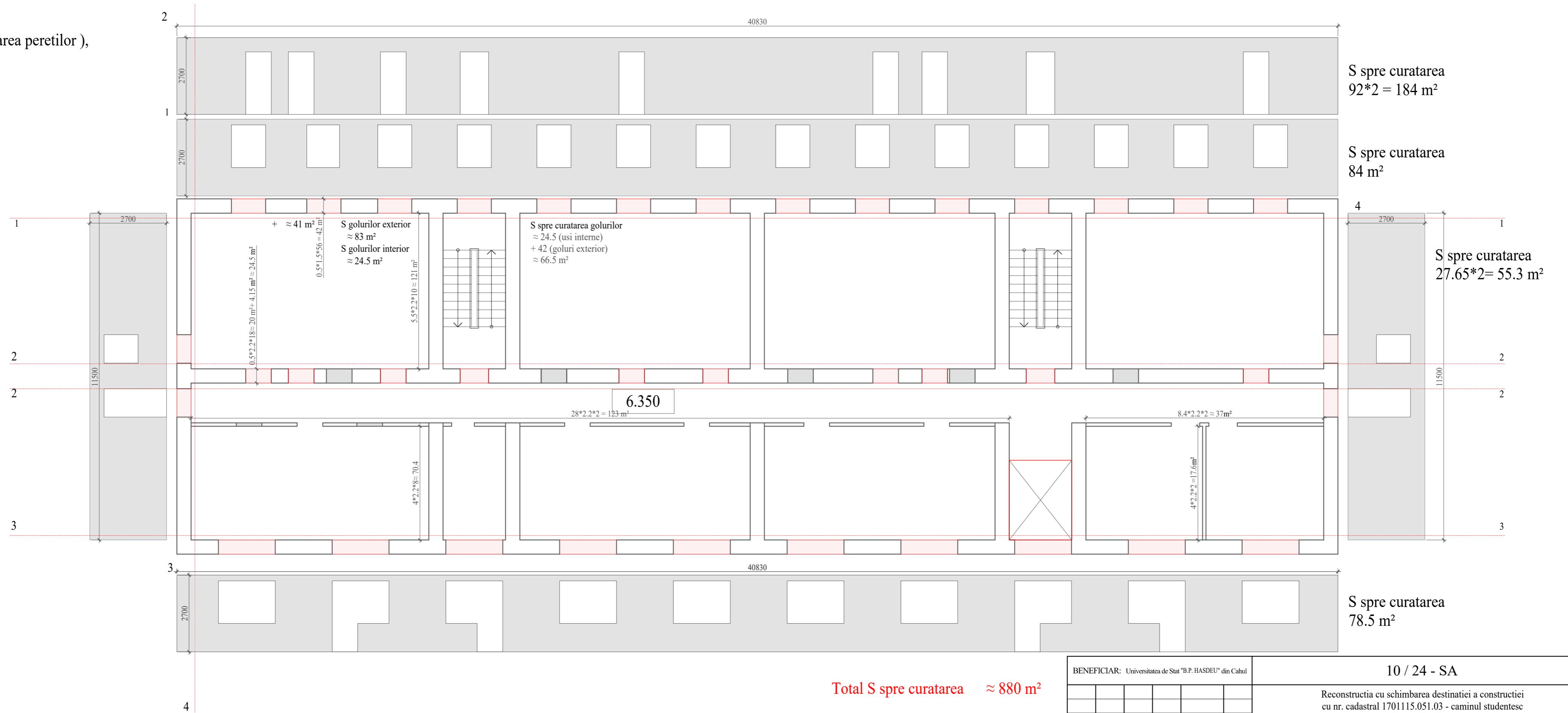

Total S spre curatarea ≈ 880 m²

BENEFICIAR: Universitatea de Stat "B.P. HASDEU" din Cahul						10 / 24 - SA			
Reconstructia cu schimbarea destinatiei a constructiei cu nr. cadastral 1701115.051.03 - caminul studentesc al Universitatii de Stat "B.P. HASDEU" in constructie de invatamint si educatie.									
Modif	Cant. s.	Foia	№ doc.	Semnatura	Data				
ASP		Catarau A.				Reconstructia caminului studentesc	Faza PE	Foia 18	Foi 54
Arhitect		Cocina M.				Plan Etaj2 (Curatarea peretilor), Scara 1:100	"ARH-EST Studio" SRL Licența: Seria A MMII Nr. 049052 din 12.06.2015		

Plan Parter (Montare), Scara 1:100

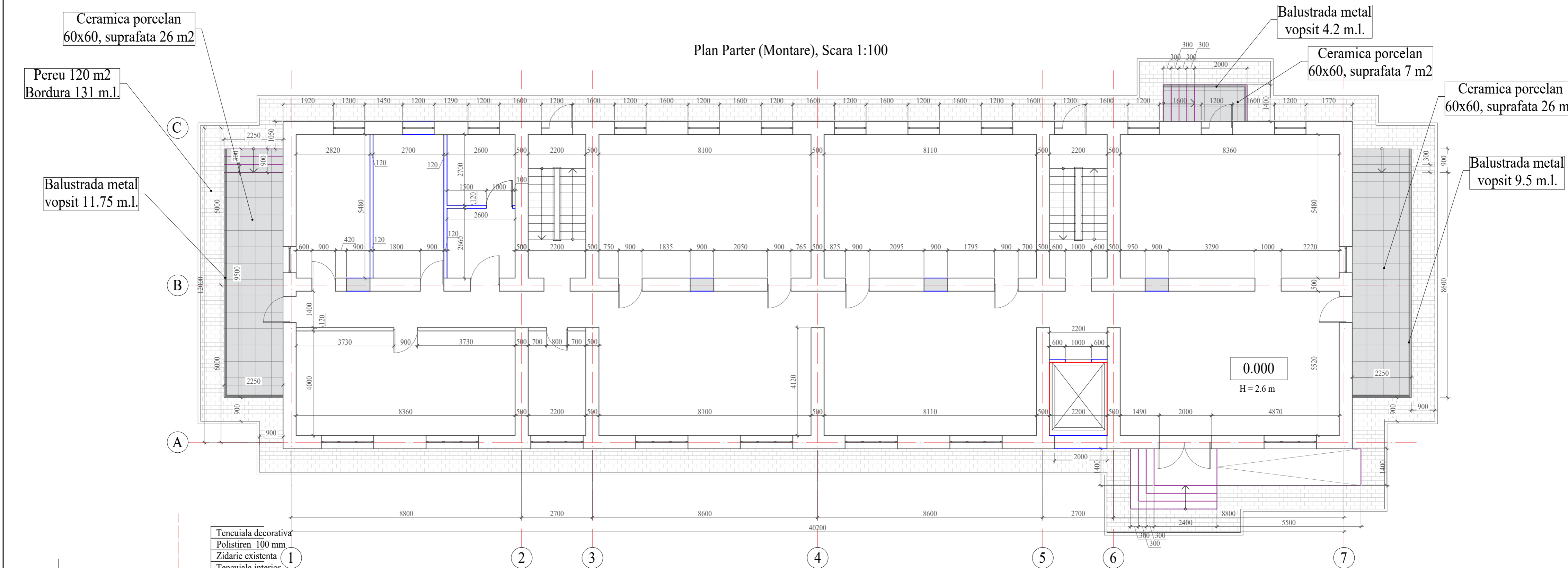

Ceramica porcelan
60x60, suprafata 26 m²

Pereu 120 m²
Bordura 131 m.l.

Balustrada metal
vopsit 11.75 m.l.

Balustrada metal
vopsit 4.2 m.l.

Ceramica porcelan
60x60, suprafata 7 m²

Ceramica porcelan
60x60, suprafata 26 m²

Balustrada metal
vopsit 9.5 m.l.

0.000
H = 2.6 m

Tencuiala decorativa
Polistiren 100 mm
Zidarie existenta
Tencuiala interior

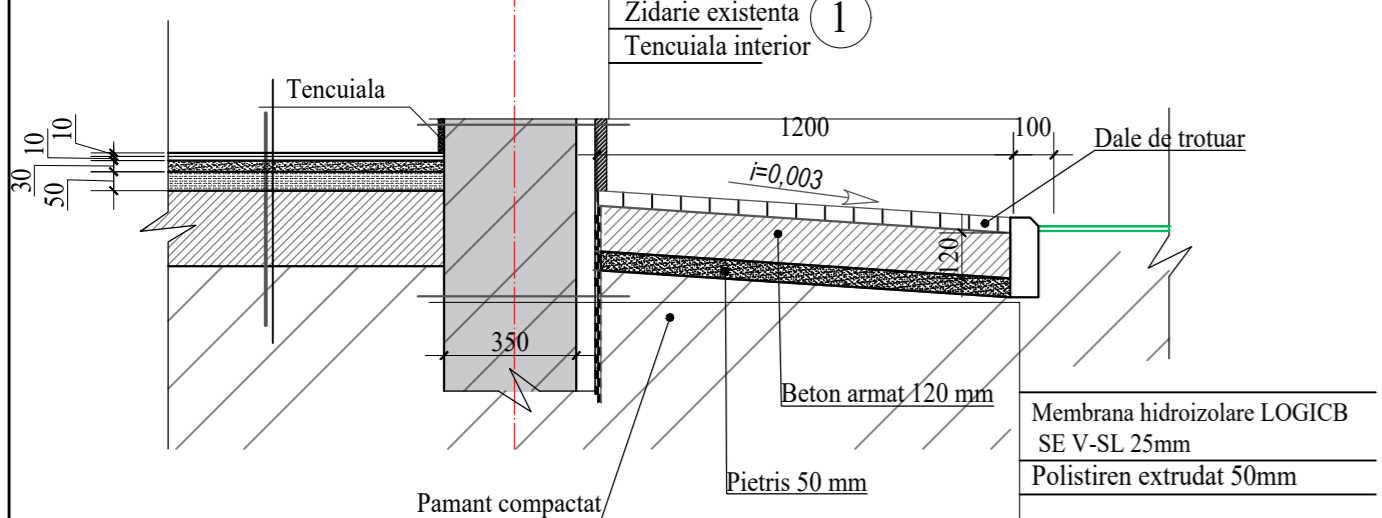

Trepti executati din beton.
V = 5.8 m³

Perei executati din ghipso-carton cu izolare fonica.
Suprafata ≈ 51 m² in doua straturi

BENEFICIAR: Universitatea de Stat "B.P. HASDEU" din Cahul						10 / 24 - SA		
Reconstructia cu schimbarea destinatiei a constructiei cu nr. cadastral 1701115.051.03 - caminul studentesc al Universitatii de Stat "B.P. HASDEU" in constructie de invatamint si educatie.						Faza	Foia	Foi
Modif	Cant. s.	Foia	№ doc.	Semnatura	Data	PE	20	54
ASP			Catarau A.					
Arhitect			Cocina M.					
Plan Parter (Montare), Scara 1:100						"ARH-EST Studio" SRL Licența: Seria A MMII Nr. 049052 din 12.06.2015		

Plan Etaj 1 (Montare)
Scara 1:100

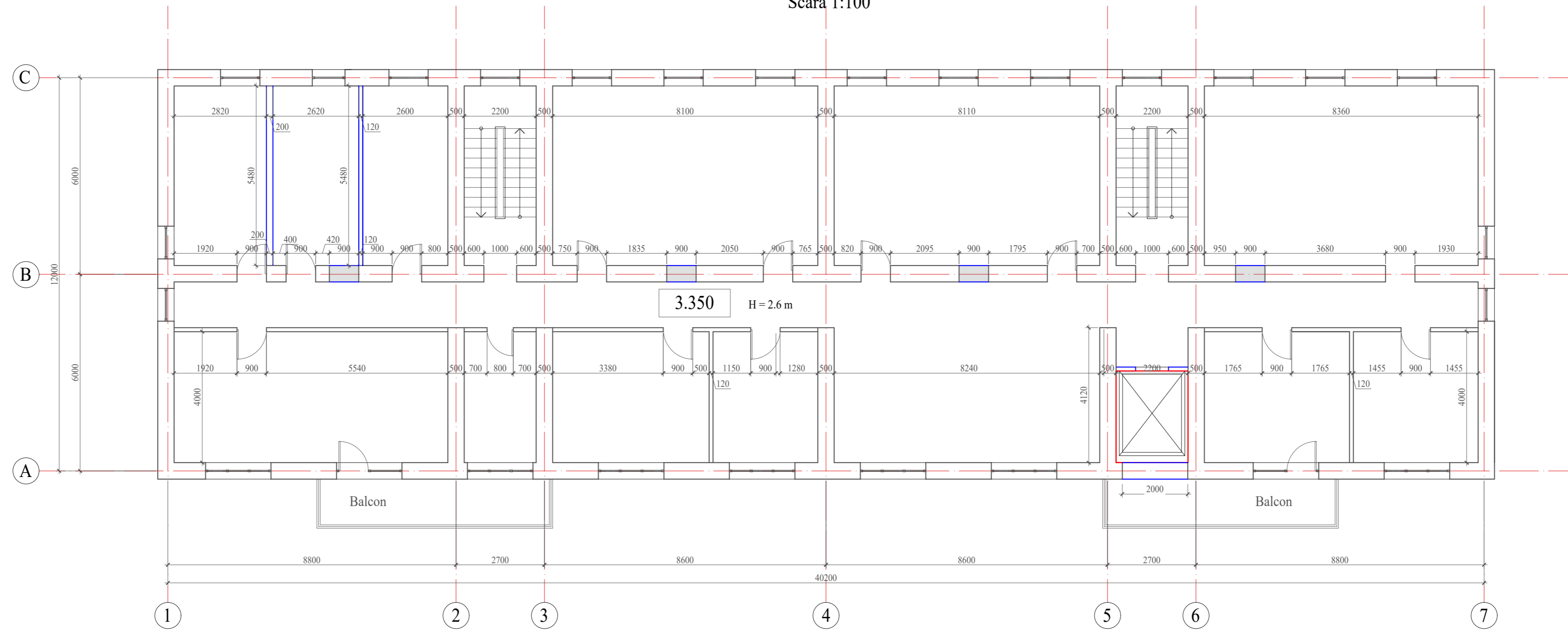

Pereti executati din ghips-carton cu izolare fonica.
Suprafata ≈ 51 m² in doua straturi

BENEFICIAR: Universitatea de Stat "B.P. HASDEU" din Cahul						10 / 24 - SA		
Reconstructia cu schimbarea destinatiei a constructiei cu nr. cadastral 1701115.051.03 - caminul studentesc al Universitatii de Stat "B.P. HASDEU" in constructie de invatamint si educatie.								
Modif	Cant. s.	Foia	№ doc.	Semnatura	Data			
ASP		Catarau A.				Reconstructia caminului studentesc		
Arhitect		Cocina M.				Faza	Foia	Foi
						PE	21	54
Plan Etaj 1 (Montare) , Scara 1:100						"ARH-EST Studio" SRL Licența: Seria A MMII Nr. 049052 din 12.06.2015		

Plan Etaj 2 (Montare)
Scara 1:100

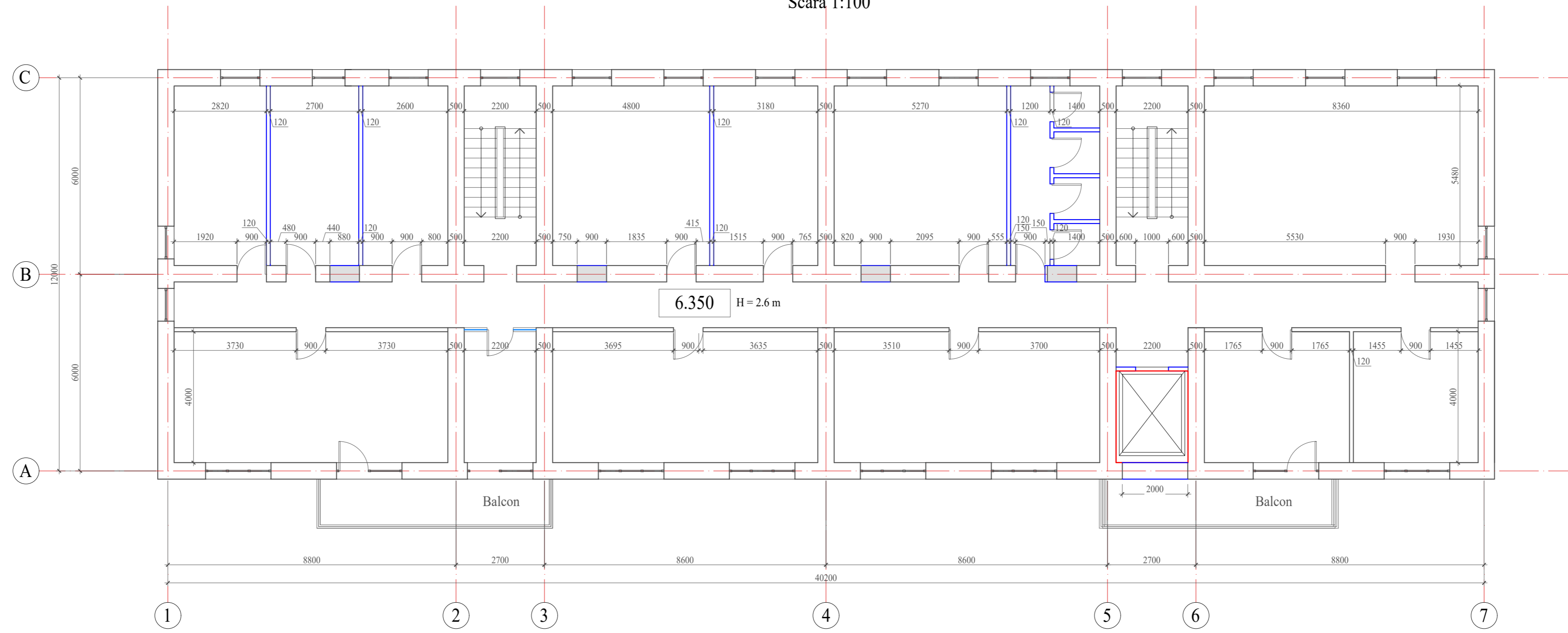

Pereti executati din ghips-carton cu izolare fonica.
Suprafata ≈ 70 m² in doua straturi

BENEFICIAR: Universitatea de Stat "B.P. HASDEU" din Cahul						10 / 24 - SA		
Reconstructia cu schimbarea destinatiei a constructiei cu nr. cadastral 1701115.051.03 - caminul studentesc al Universitatii de Stat "B.P. HASDEU" in constructie de invatamint si educatie.						Reconstructia caminului studentesc		
Modif	Cant. s.	Foia	№ doc.	Semnatura	Data	Faza	Foia	Foi
ASP		Catarau A.				PE	22	54
Arhitect		Cocina M.				Plan Etaj 2 (Montare) , Scara 1:100		
						"ARH-EST Studio" SRL Licența: Seria A MMII Nr. 049052 din 12.06.2015		

Plan Etaj 3 (Montare)
Scara 1:100

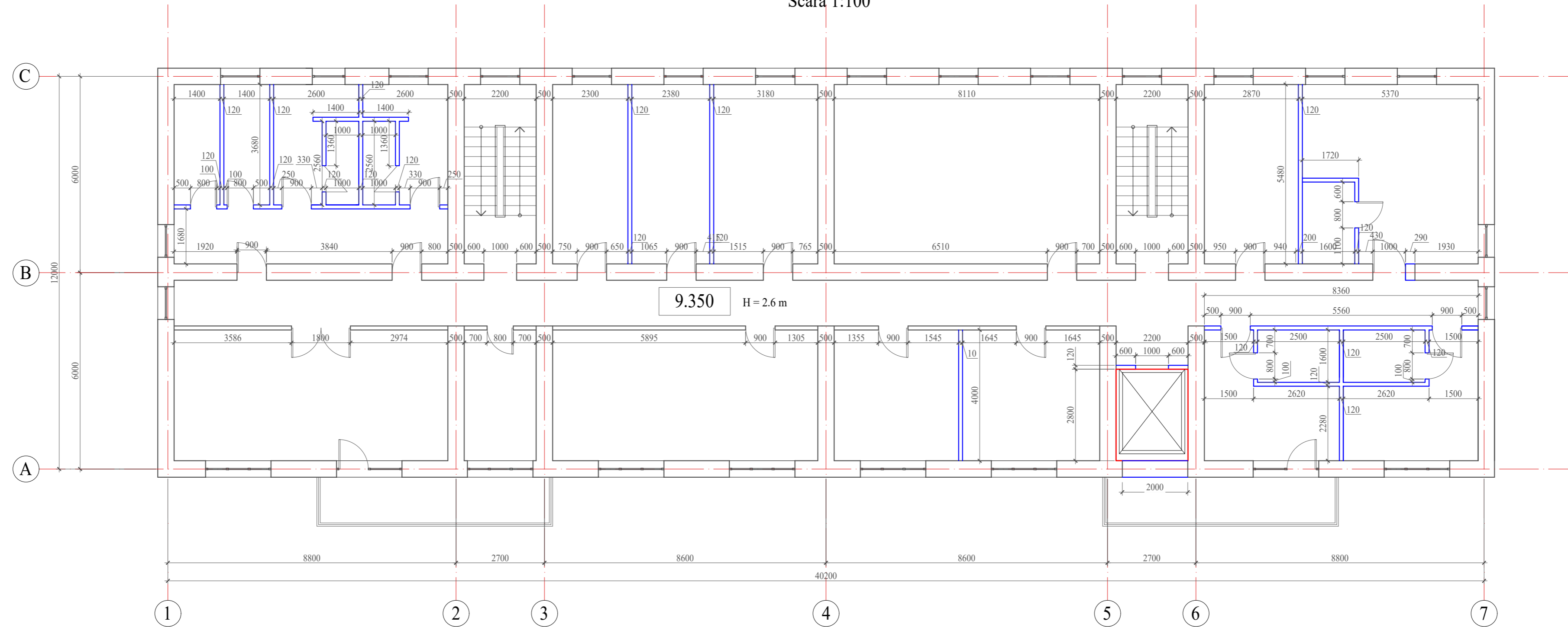

Pereti executati din ghips-carton cu izolare fonica.
Suprafata ≈ 150 m² in doua straturi

BENEFICIAR: Universitatea de Stat "B.P. HASDEU" din Cahul						10 / 24 - SA		
Reconstructia cu schimbarea destinatiei a constructiei cu nr. cadastral 1701115.051.03 - caminul studentesc al Universitatii de Stat "B.P. HASDEU" in constructie de invatamint si educatie.						Reconstructia caminului studentesc		
Modif	Cant. s.	Foiaia	№ doc.	Semnatura	Data	Faza	Foiaia	Foi
ASP		Catarau A.				PE	23	54
Arhitect		Cocina M.				Plan Etaj 3 (Montare) , Scara 1:100		
						"ARH-EST Studio" SRL Licența: Seria A MMII Nr. 049052 din 12.06.2015		

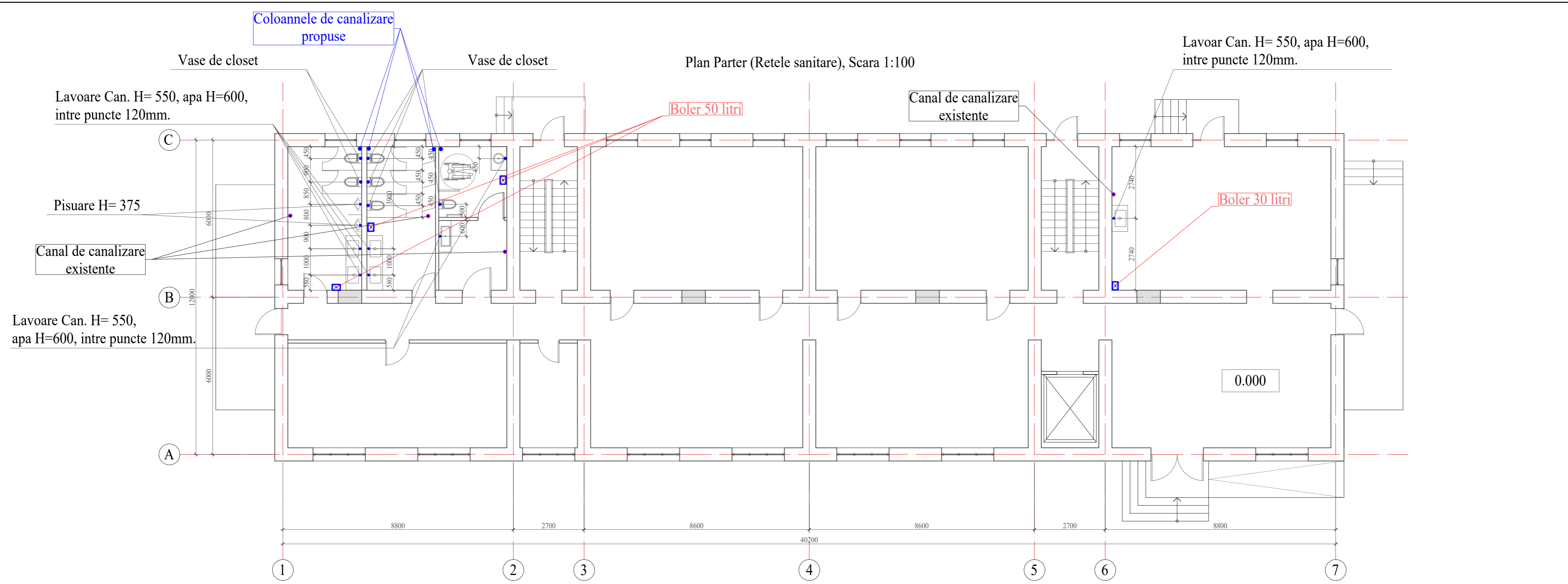

Plan Parter (Rețele sanitare), Scara 1:100

Lavoare Can. H= 550, apa H=600, intre puncte 120mm.

Lavoare Can. H= 550, apa H=600, intre puncte 120mm.

Pisuare H= 375

Canal de canalizare existente

Lavoare Can. H= 550, apa H=600, intre puncte 120mm.

Boler 50 litri

Canal de canalizare existente

Boler 30 litri

0.000

- Cantitatea Bolere electrice:
1. Boler capacitatea 30 litri -3 bucati
 2. Boler capacitatea 50 litri -10 bucati
 3. Boler capacitatea 100 litri -3 bucati

BENEFICIAR: Universitatea de Stat "B.P. HASDEU" din Cahul						10 / 24 - SA		
Modif Cant. s. Foia № doc. Semnatuura Data						Reconstructia cu schimbarea destinatiei a constructiei cu nr. cadastral 1701115.051.03 - caminul studentesc al Universitatii de Stat "B.P. HASDEU" in constructie de invatamint si educatie.		
						Reconstructia caminului studentesc		
ASP						Catarau A.		
Arhitect						Cocina M.		
Plan Parter (Rețele Sanitare), Scara 1:100						Faza: PE Foia: 24 Foi: 54		
						"ARH-EST Studio" SRL Licența: Seria A MMII Nr. 049052 din 12.06.2015		

Plan Etaj1 (Rețele sanitare), Scara 1:100

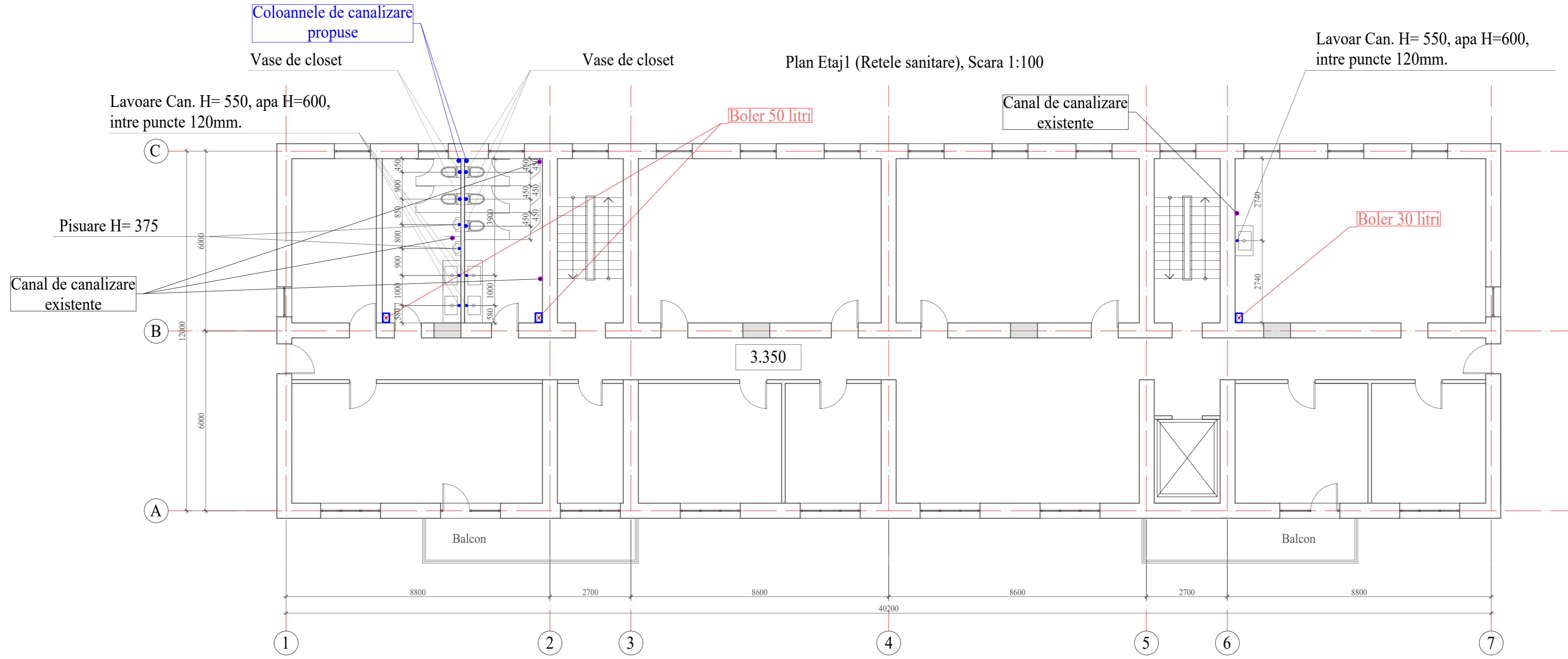

BENEFICIAR: Universitatea de Stat "B.P. HASDEU" din Cahul						10 / 24 - SA																							
<table border="1"> <thead> <tr> <th>Modif</th> <th>Cant. s.</th> <th>Foia</th> <th>№ doc.</th> <th>Semnatura</th> <th>Data</th> </tr> </thead> <tbody> <tr> <td>ASP</td> <td></td> <td>Catarau A.</td> <td></td> <td></td> <td></td> </tr> <tr> <td>Arhitect</td> <td></td> <td>Cocina M.</td> <td></td> <td></td> <td></td> </tr> </tbody> </table>						Modif	Cant. s.	Foia	№ doc.	Semnatura	Data	ASP		Catarau A.				Arhitect		Cocina M.				Reconstructia cu schimbarea destinatiei a constructiei cu nr. cadastral 1701115.051.03 - caminul studentesc al Universitatii de Stat "B.P. HASDEU" in constructie de invatamint si educatie.					
						Modif	Cant. s.	Foia	№ doc.	Semnatura	Data																		
ASP		Catarau A.																											
Arhitect		Cocina M.																											
Plan Etaj 1 (Rețele sanitare), Scara 1:100						Reconstructia caminului studentesc																							
						<table border="1"> <thead> <tr> <th>Faza</th> <th>Foia</th> <th>Foi</th> </tr> </thead> <tbody> <tr> <td>PE</td> <td>25</td> <td>54</td> </tr> </tbody> </table>			Faza	Foia	Foi	PE	25	54															
Faza	Foia	Foi																											
PE	25	54																											
						"ARH-EST Studio" SRL Licența: Seria A MMII Nr. 049052 din 12.06.2015																							

Coloannele de canalizare
propane

Vase de closet

Vase de closet de pardoseala

Plan Etaj 2 (Rețele sanitare), Scara 1:100

Lavoare Can. H= 550, apa H=600,
intre puncte 120mm.

Lavoare Can. H= 550, apa H=600,
intre puncte 120mm.

Canal de canalizare
existente

Boler 50 litri

Boler 30 litri

Pisuare H= 375

Canal de canalizare
existente

6.350

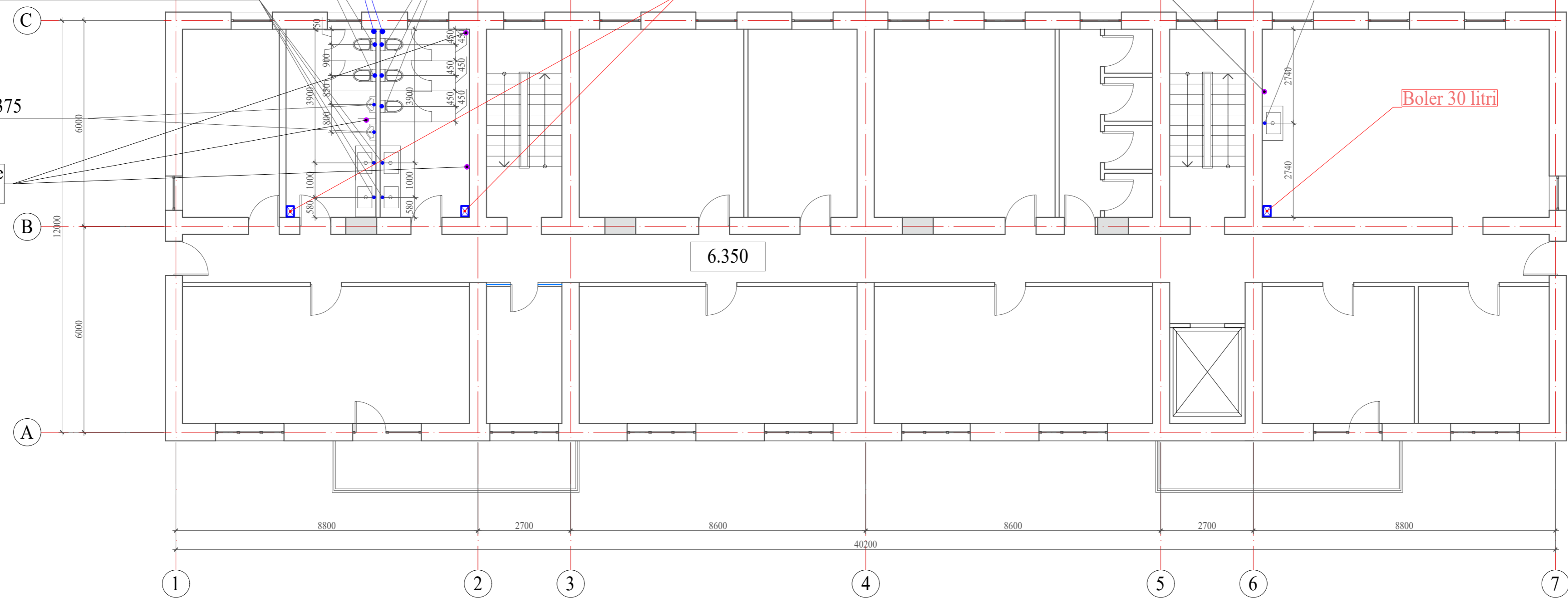

BENEFICIAR: Universitatea de Stat "B.P. HASDEU" din Cahul						10 / 24 - SA		
Reconstructia cu schimbarea destinatiei a constructiei cu nr. cadastral 1701115.051.03 - caminul studentesc al Universitatii de Stat "B.P. HASDEU" in constructie de invatamint si educatie.						Faza	Foia	Foi
Modif	Cant. s.	Foia	№ doc.	Semnatura	Data	PE	26	54
ASP		Catarau A.						
Arhitect		Cocina M.						
Plan Etaj 2 (Rețele sanitare), Scara 1:100						"ARH-EST Studio" SRL Licența: Seria A MMII Nr. 049052 din 12.06.2015		

Plan Etaj 3 (Rețele sanitare), Scara 1:100

Lavuar Can. H= 550, apa H=600,
intre puncte 120mm.

Vase de closet

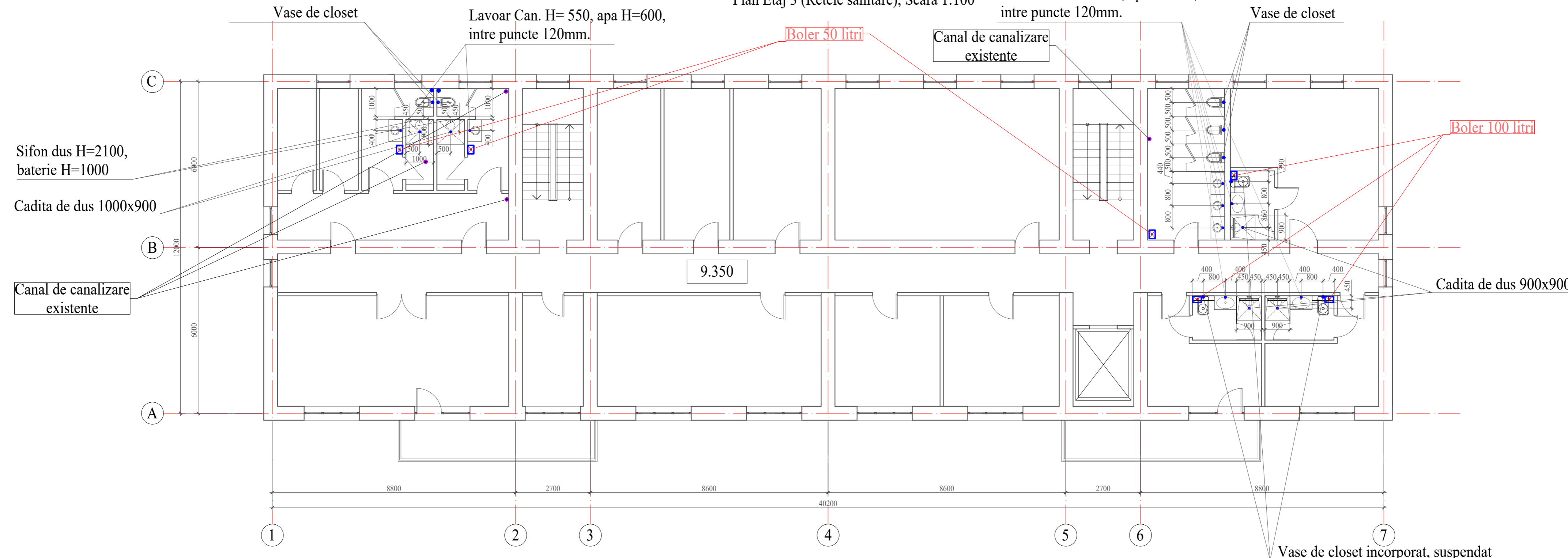

Boler 50 litri

Canal de canalizare
existente

Boler 100 litri

Sifon dus H=2100,
baterie H=1000

Cadita de dus 1000x900

Canal de canalizare
existente

Cadita de dus 900x900

Vase de closet incorporat, suspendat

BENEFICIAR: Universitatea de Stat "B.P. HASDEU" din Cahul						10 / 24 - SA		
Reconstructia cu schimbarea destinatiei a constructiei cu nr. cadastral 1701115.051.03 - caminul studentesc al Universitatii de Stat "B.P. HASDEU" in constructie de invatamint si educatie.						Faza	Foia	Foi
Modif	Cant. s.	Foia	№ doc.	Semnatura	Data	PE	27	54
ASP		Catarau A.						
Arhitect		Cocina M.						
Plan Etaj 3 (Rețele sanitare), Scara 1:100						"ARH-EST Studio" SRL Licența: Seria A MMII Nr. 049052 din 12.06.2015		

Plan Parter pozitionare prize, Nivelul 1, Scara 1:100

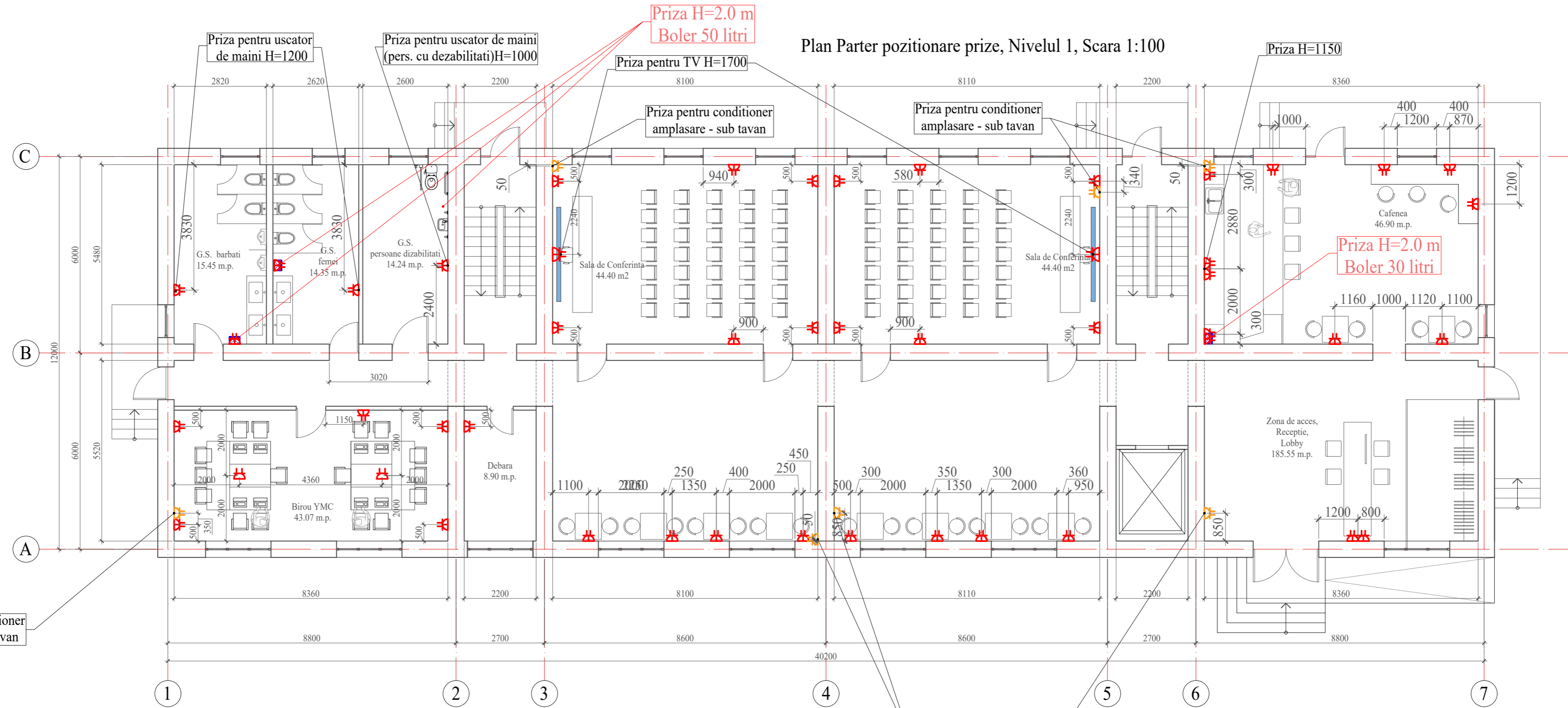

Priza pentru conditioner amplasare - sub tavan

Priza pentru conditioner amplasare - sub tavan



Priza dubla cu impamantare

Parter	Parter	
43 bucati	Priza cu impamantare pentru CONDITIONER	7 bucati
	Priza cu impamantare pentru BOLER	4 bucati

BENEFICIAR: Universitatea de Stat "B.P. HASDEU" din Cahul						10 / 24 - SA		
Reconstructia cu schimbarea destinatiei a constructiei cu nr. cadastral 1701115.051.03 - caminul studentesc al Universitatii de Stat "B.P. HASDEU" in constructie de invatamint si educatie.						Faza		
Modif	Cant. s.	Foiaia	№ doc.	Semnatura	Data	PE	Foiaia	Foi
ASP	Catarau A.					28		54
Arhitect	Cocina M.					Reconstructia caminului studentesc		
Plan Parter pozitionare prize, Nivelul 1, Scara 1:100						"ARH-EST Studio" SRL Licenta: Seria A MMII Nr. 049052 din 12.06.2015		

Plan Etaj 1 pozitionare prize, Nivelul 2, Scara 1:100

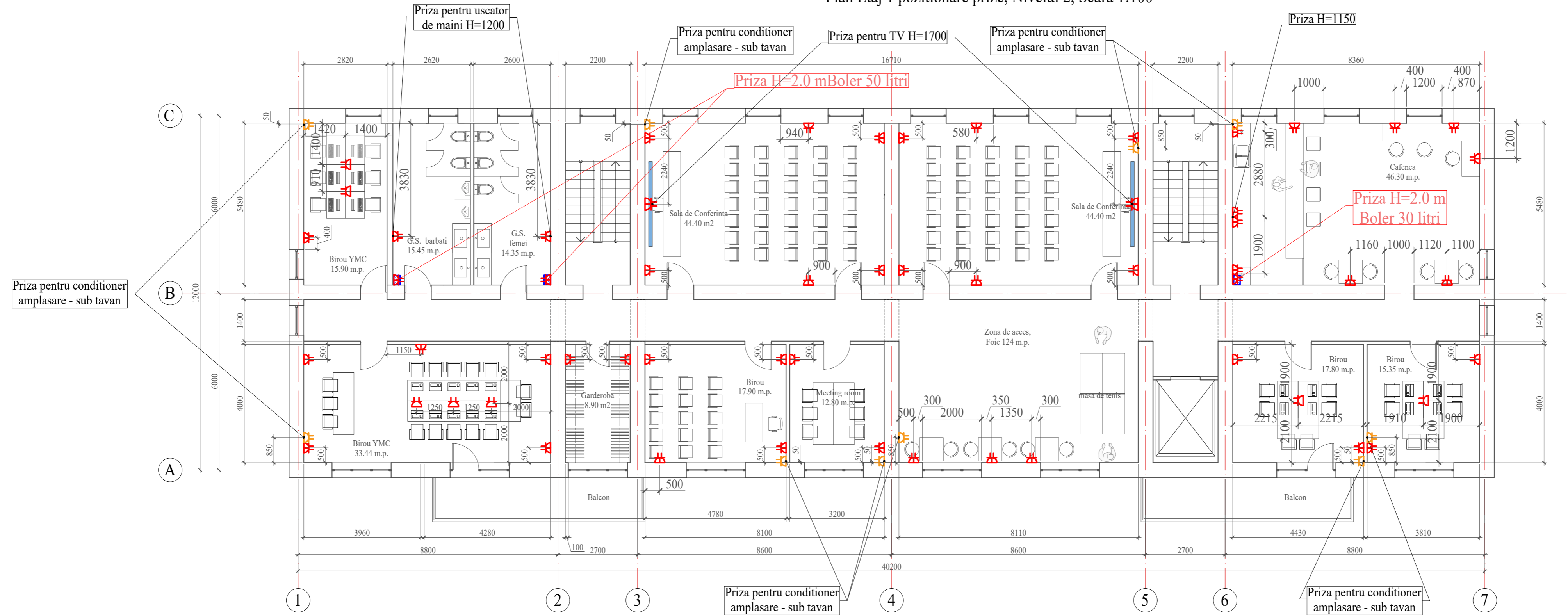

Priza dubla cu impamantare

Etaj 1	Etaj 1
Priza cu impamantare pentru CONDITIONER	10 bucati
Priza cu impamantare pentru BOLER	3 bucati
47 bucati	

BENEFICIAR: Universitatea de Stat "B.P. HASDEU" din Cahul						10 / 24 - SA		
Reconstructia cu schimbarea destinatiei a constructiei cu nr. cadastral 1701115.051.03 - caminul studentesc al Universitatii de Stat "B.P. HASDEU" in constructie de invatamint si educatie.								
Modif	Cant. s.	Foia	№ doc.	Semnatura	Data	Reconstructia caminului studentesc		
ASP	Catarau A.					Faza	Foia	Foi
Arhitect	Cocina M.					PE	29	54
Plan Etaj 1 pozitionare prize, Nivelul 2, Scara 1:100						"ARH-EST Studio" SRL Licenta: Seria A MMII Nr. 049052 din 12.06.2015		

Plan Etaj 2 pozitionare prize, Nivelul 3, Scara 1:100

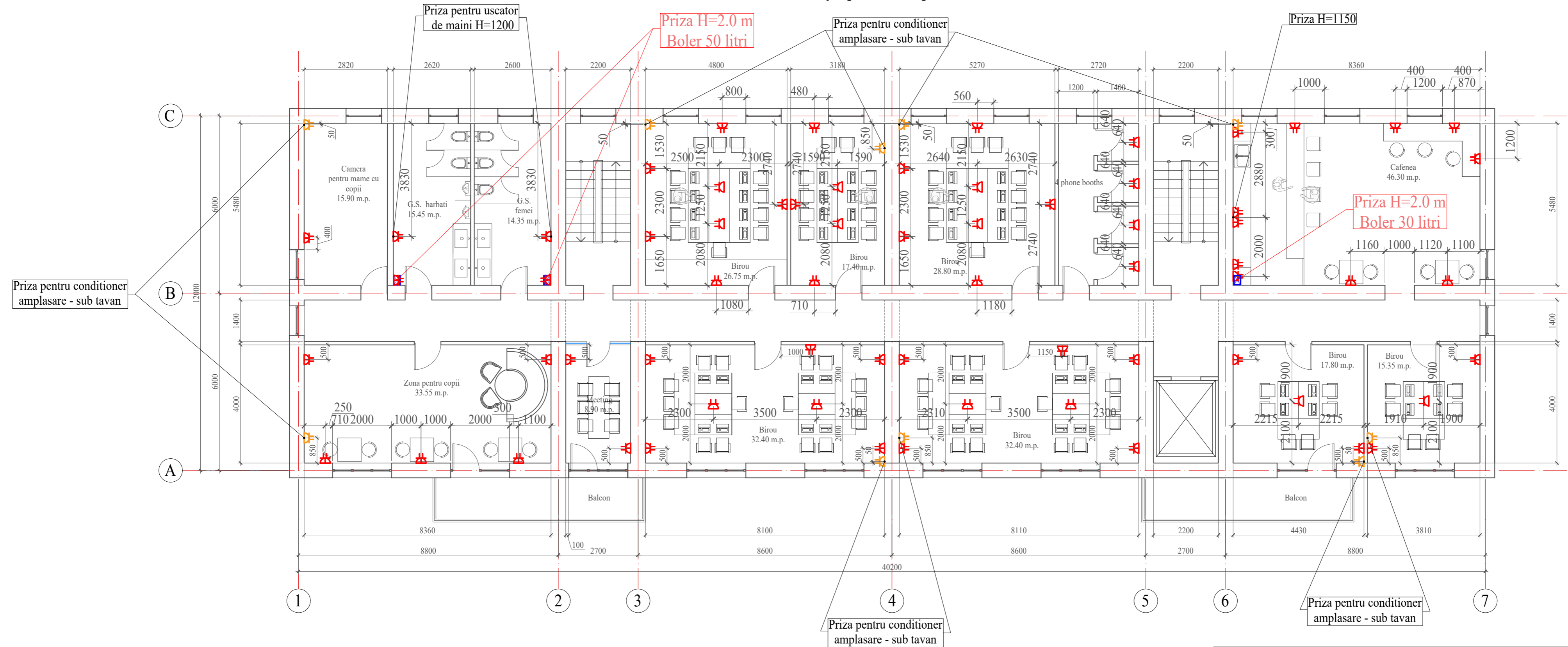

Priza dubla cu impamantare

Etaj 2	Etaj 2
47 bucati	10 bucati
Priza cu impamantare pentru CONDITIONER	Priza cu impamantare pentru BOLER
	3 bucati

BENEFICIAR: Universitatea de Stat "B.P. HASDEU" din Cahul						10 / 24 - SA		
Reconstructia cu schimbarea destinatiei a constructiei cu nr. cadastral 1701115.051.03 - caminul studentesc al Universitatii de Stat "B.P. HASDEU" in constructie de invatamint si educatie.								
Modif	Cant. s.	Foia	№ doc.	Semnatura	Data	Faza	Foia	Foi
ASP		Catarau A.				PE	30	54
Arhitect		Cocina M.				Reconstructia caminului studentesc		
Plan Etaj 2 pozitionare prize, Nivelul 3, Scara 1:100						"ARH-EST Studio" SRL Licenta: Seria A MMII Nr. 049052 din 12.06.2015		

Plan Etaj 3 pozitionare prize, Nivelul 4, Scara 1:100

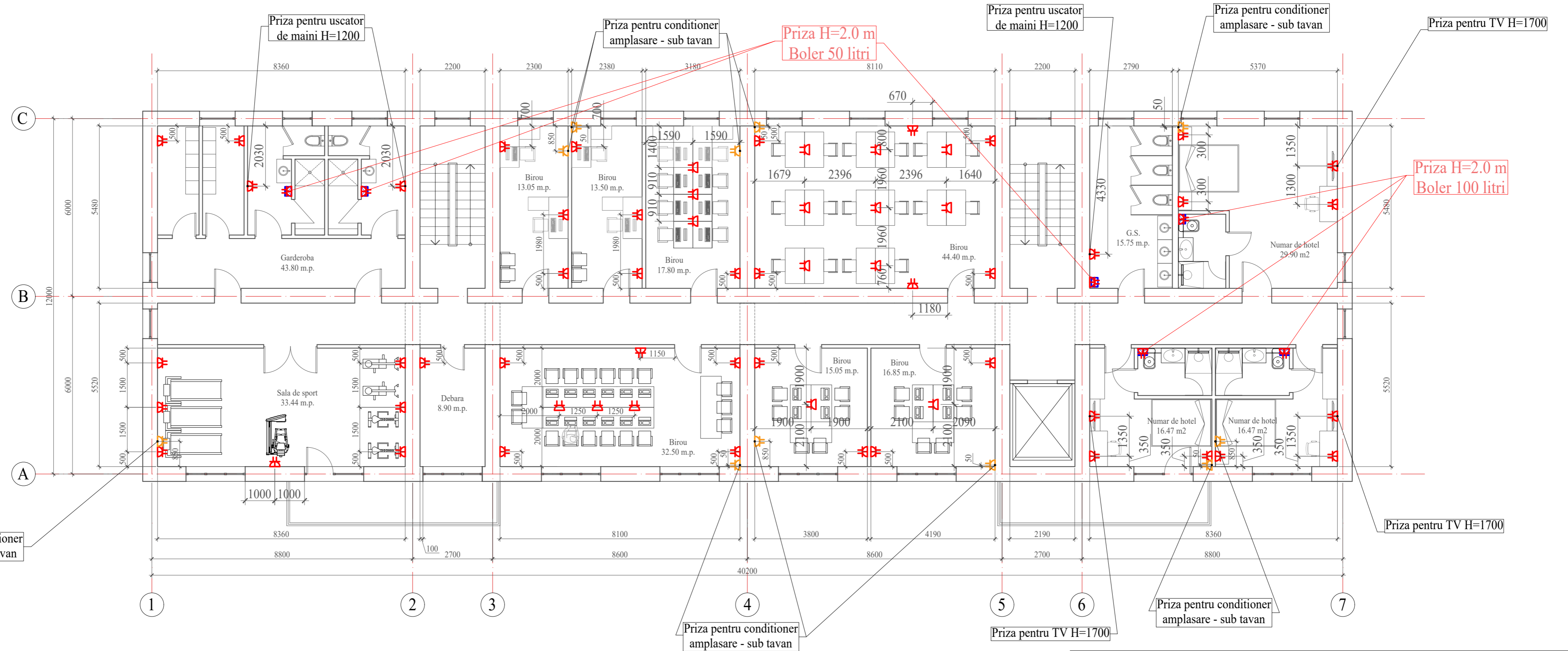

Priza dubla cu impamantare

Etaj 3	Etaj 3	
45 bucati	Priza cu impamantare pentru CONDITIONER	11 bucati
	Priza cu impamantare pentru BOLER	6 bucati

BENEFICIAR: Universitatea de Stat "B.P. HASDEU" din Cahul						10 / 24 - SA		
Reconstructia cu schimbarea destinatiei a constructiei cu nr. cadastral 1701115.051.03 - caminul studentesc al Universitatii de Stat "B.P. HASDEU" in constructie de invatamint si educatie.								
Modif	Cant. s.	Foia	№ doc.	Semnatura	Data	Reconstructia caminului studentesc		
ASP		Catarau A.				Faza	Foia	Foi
Arhitect		Cocina M.				PE	31	54
Plan Etaj 3 pozitionare prize, Nivelul 4, Scara 1:100						"ARH-EST Studio" SRL Licenta: Seria A MMII Nr. 049052 din 12.06.2015		

Plan Parter pozitionare intreruptoare, Nivelul 1, Scara 1:100

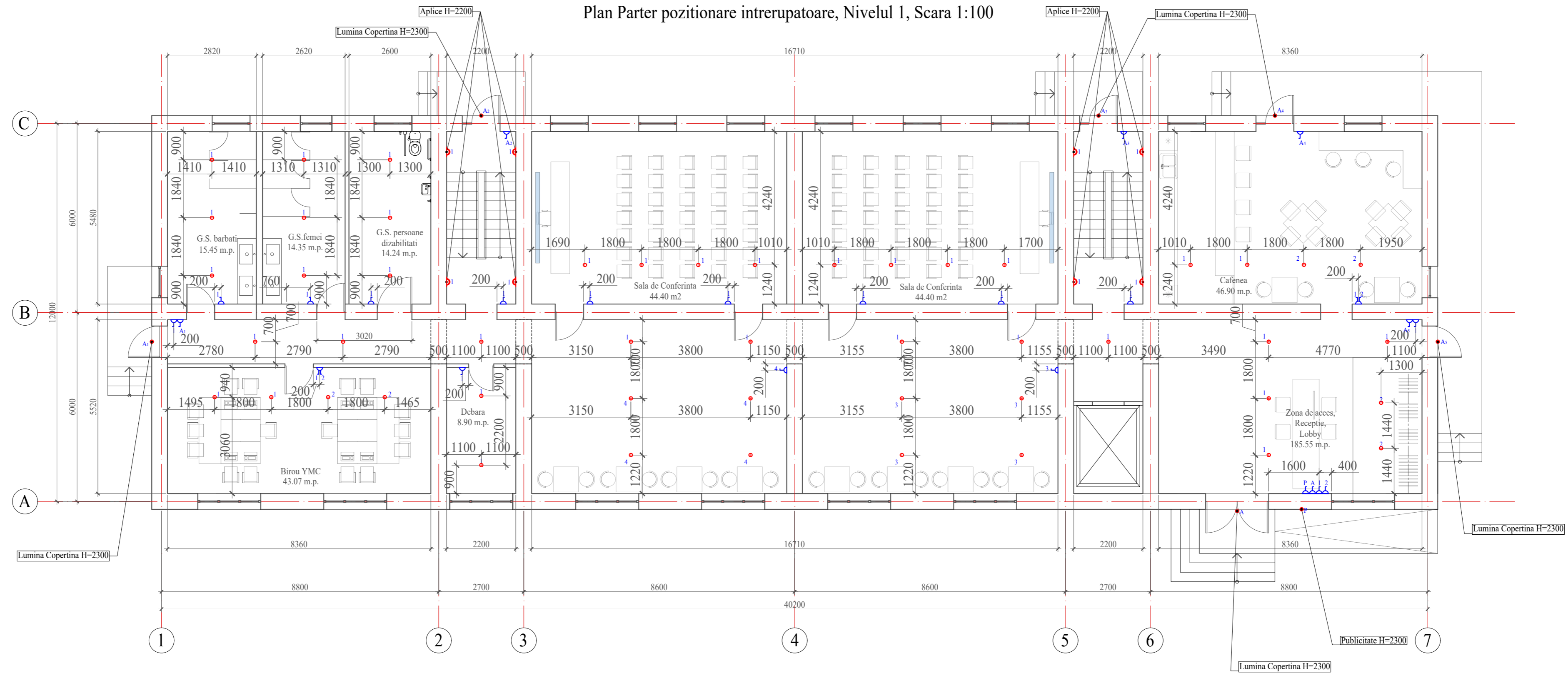

Intrerupator 1 clapa

Parter
23 bucati



Intrerupator 2 clape

Parter
1 bucati

BENEFICIAR: Universitatea de Stat "B.P. HASDEU" din Cahul						10 / 24 - SA		
Reconstructia cu schimbarea destinatiei a constructiei cu nr. cadastral 1701115.051.03 - caminul studentesc al Universitatii de Stat "B.P. HASDEU" in constructie de invatamint si educatie.						Reconstructia caminului studentesc		
Modif	Cant. s.	Foia	№ doc.	Semnatura	Data	Faza	Foia	Foi
ASP		Catarau A.				PE	32	54
Arhitect		Cocina M.				Plan Parter pozitionare intreruptoare, Nivelul 1, Scara 1:100		
						 "ARH-EST Studio" SRL Licenta: Seria A MMII Nr. 049052 din 12.06.2015		

Plan Etaj 1 pozitionare intreruptoare, Nivelul 2, Scara 1:100

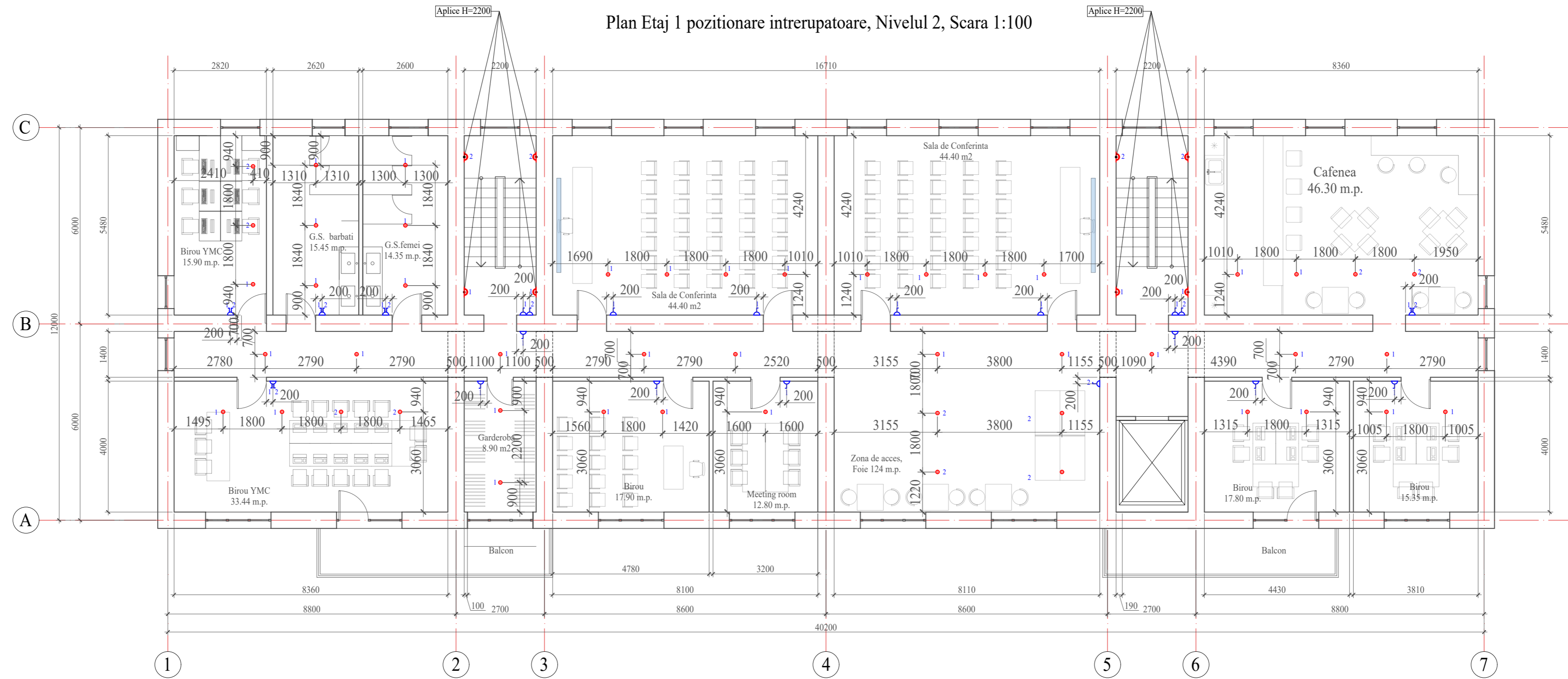

Intrerupator 1 clapa

Etaj 1

16
bucati



Intrerupator 2 clape

Etaj 1

5
bucati

BENEFICIAR: Universitatea de Stat "B.P. HASDEU" din Cahul						10 / 24 - SA		
Reconstructia cu schimbarea destinatiei a constructiei cu nr. cadastral 1701115.051.03 - caminul studentesc al Universitatii de Stat "B.P. HASDEU" in constructie de invatamint si educatie.						Reconstructia caminului studentesc		
Modif	Cant. s.	Foia	№ doc.	Semnatura	Data	Faza	Foia	Foi
ASP		Catarau A.				PE	33	54
Arhitect		Cocina M.				Plan Etaj 1 pozitionare intreruptoare, Nivelul 2, Scara 1:100		
						"ARH-EST Studio" SRL Licenta: Seria A MMII Nr. 049052 din 12.06.2015		

Plan Etaj 2 pozitionare intreruptoare, Nivelul 3, Scara 1:100

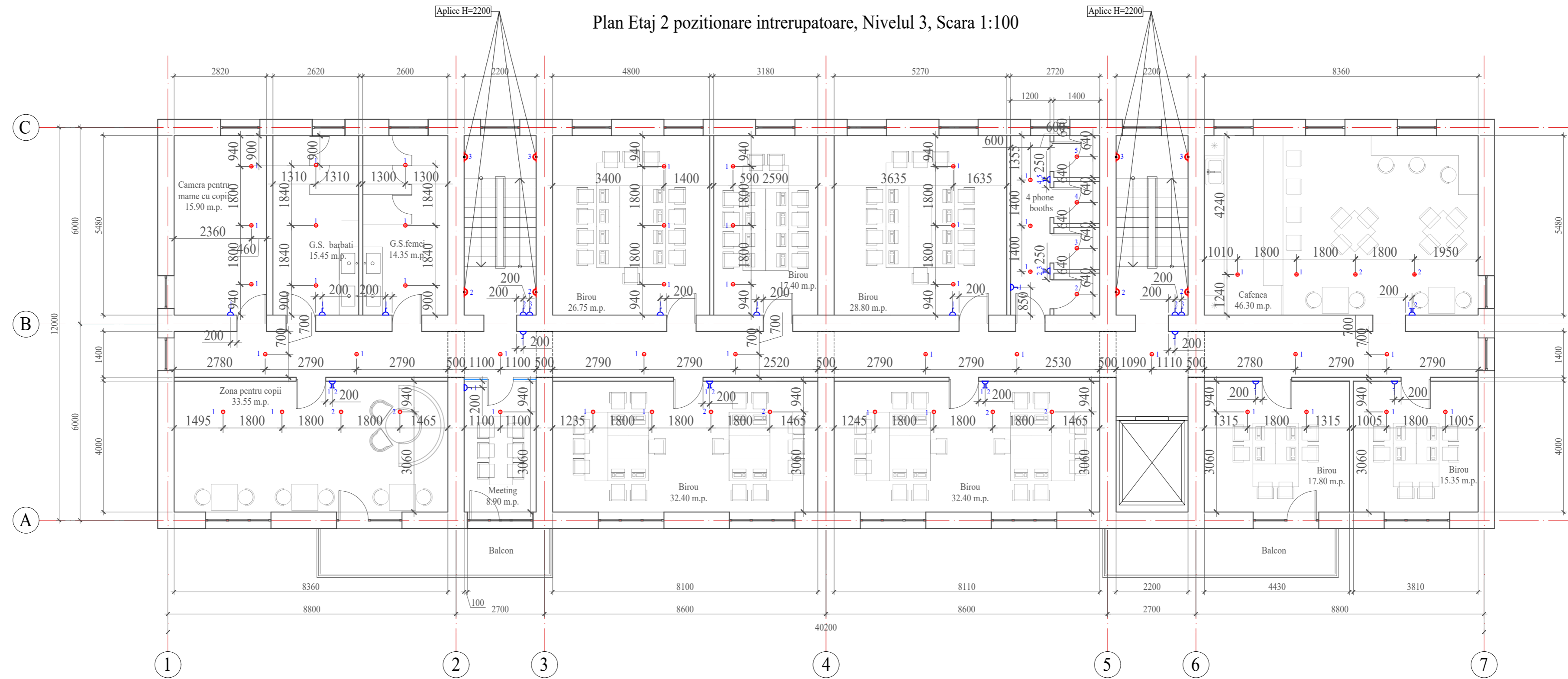

Intrerupator 1 clapa

Etaj 2

16
bucati



Intrerupator 2 clape

Etaj 2

8
bucati

BENEFICIAR: Universitatea de Stat "B.P. HASDEU" din Cahul						10 / 24 - SA		
Reconstructia cu schimbarea destinatiei a constructiei cu nr. cadastral 1701115.051.03 - caminul studentesc al Universitatii de Stat "B.P. HASDEU" in constructie de invatamint si educatie.						Reconstructia caminului studentesc		
Modif	Cant. s.	Foia	№ doc.	Semnatura	Data	Faza	Foia	Foi
ASP		Catarau A.				PE	34	54
Arhitect		Cocina M.				Plan Etaj 2 pozitionare intreruptoare, Nivelul 3, Scara 1:100		
						"ARH-EST Studio" SRL Licenta: Seria A MMII Nr. 049052 din 12.06.2015		

Plan Etaj 3 pozitionare intrerupatoare, Nivelul 4, Scara 1:100

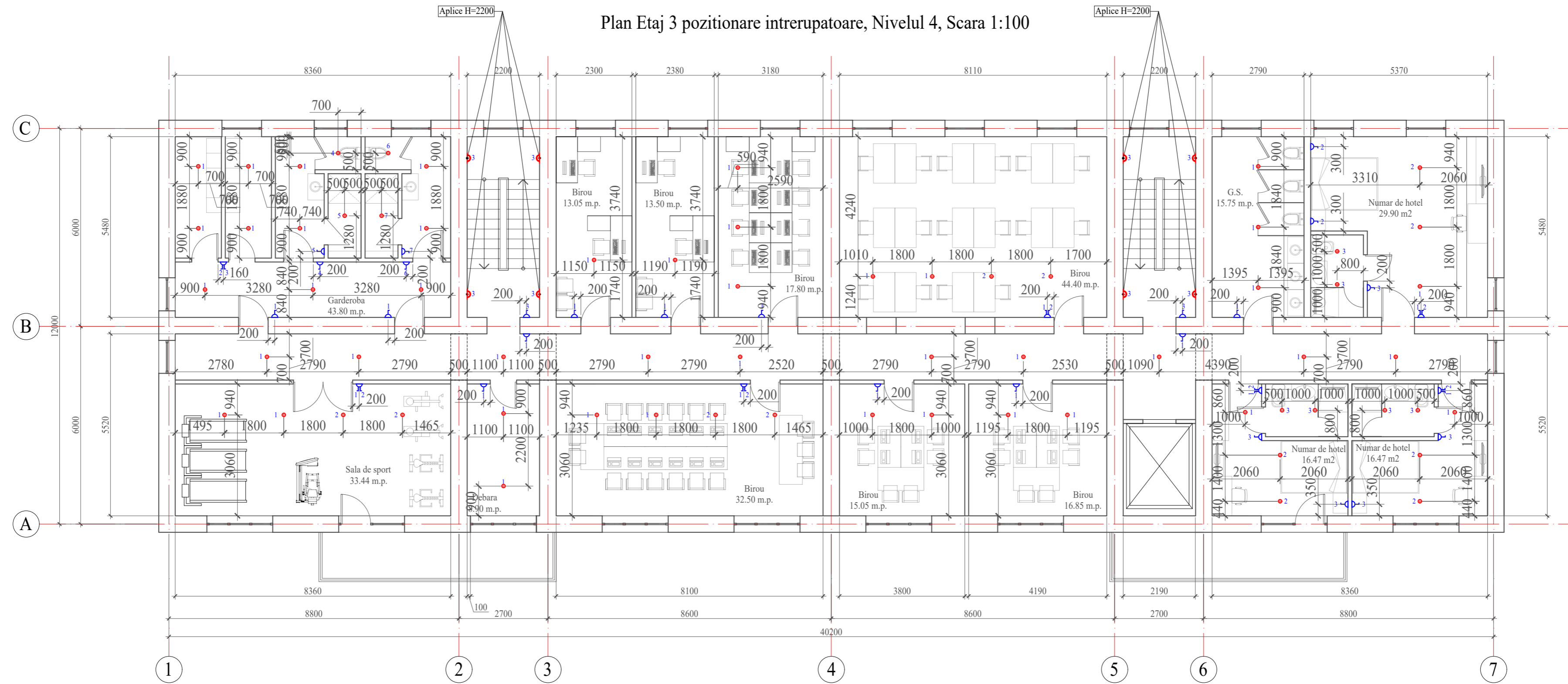

Intrerupator 1 clapa

Etaj 3

24
bucati



Intrerupator 2 clape





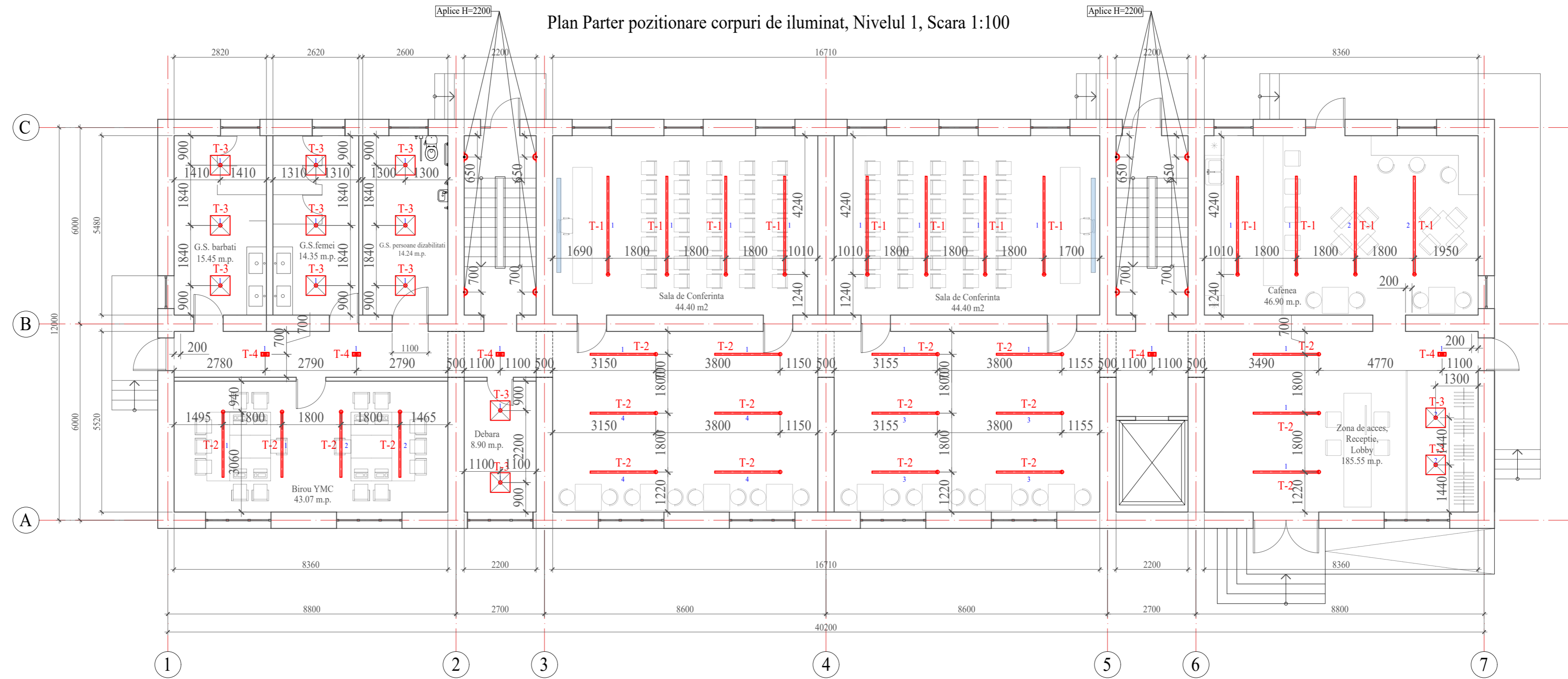

Etaj 3

7
bucati

BENEFICIAR: Universitatea de Stat "B.P. HASDEU" din Cahul						10 / 24 - SA		
Reconstructia cu schimbarea destinatiei a constructiei cu nr. cadastral 1701115.051.03 - caminul studentesc al Universitatii de Stat "B.P. HASDEU" in constructie de invatamint si educatie.						Reconstructia caminului studentesc		
Modif	Cant. s.	Foia	№ doc.	Semnatura	Data	Faza	Foia	Foi
ASP	Catarau A.					PE	35	54
Arhitect	Cocina M.					Plan Etaj 3 pozitionare intrerupatoare, Nivelul 4, Scara 1:100		
						 "ARH-EST Studio" SRL Licenta: Seria A MMII Nr. 049052 din 12.06.2015		







Plan Parter pozitionare corpuri de iluminat, Nivelul 1, Scara 1:100

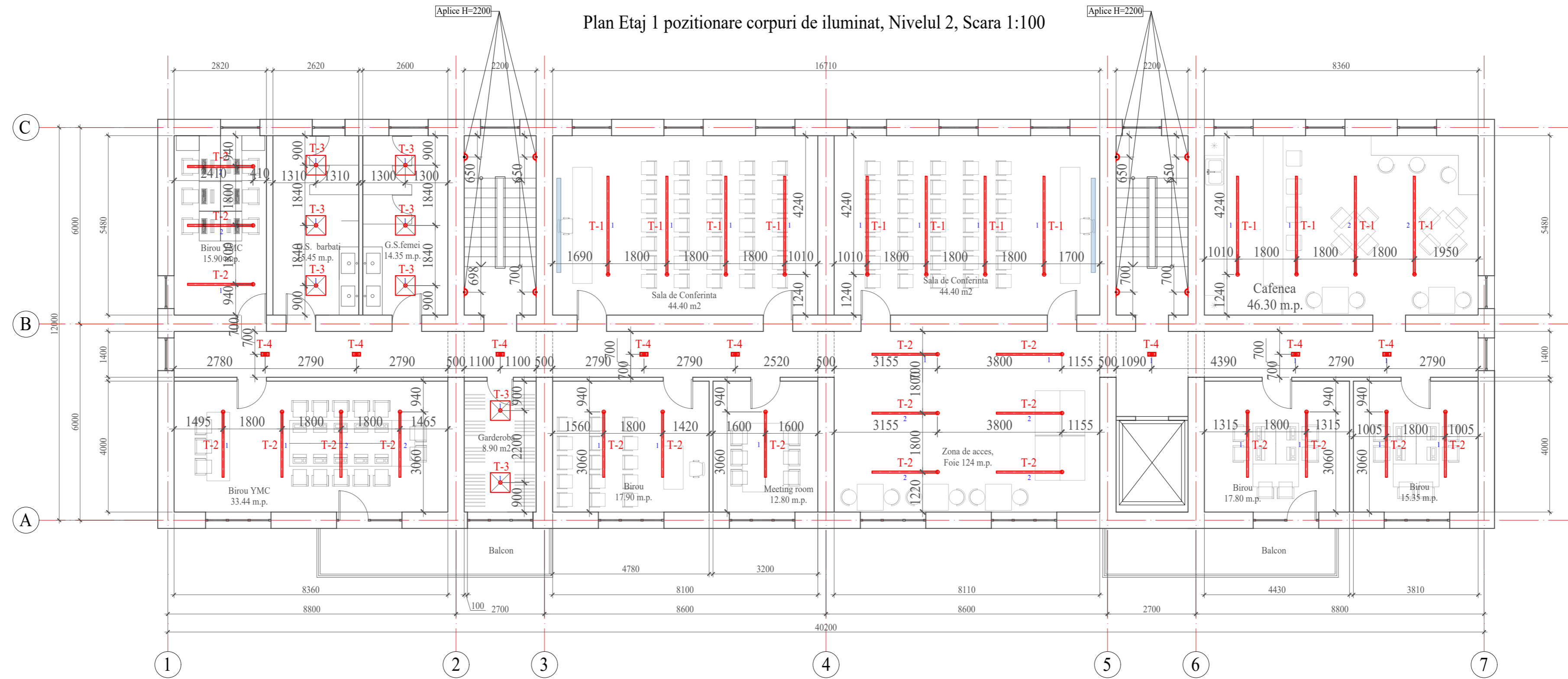

 <p>T-1 Linear light LMX-5070-M 50*70mm 3m 180W</p>										<p>Parter</p> <p>12 bucati</p>		 <p>T-2 Linear light LMX-5070-M 50*70mm 2m 100W</p>		<p>Parter</p> <p>19 bucati</p>		 <p>T-3 Panel Back LED LM-BL596X-45W 45W</p>		<p>Parter</p> <p>13 bucati</p>		 <p>T-4 Grid Light housing LM 3008-2*12WL White</p>		<p>Parter</p> <p>5 bucati</p>		 <p>T-5 Square Pendant LM PC3008-30W white</p>		<p>Parter</p> <p>- bucati</p>		 <p>T-6 Wall mount surface lamp 1552 7W</p>		<p>Parter</p> <p>8 bucati</p>	
<p>BENEFICIAR: Universitatea de Stat "B.P. HASDEU" din Cahul</p>										<p>10 / 24 - SA</p>																					
<p>Reconstructia cu schimbarea destinatiei a constructiei cu nr. cadastral 1701115.051.03 - caminul studentesc al Universitatii de Stat "B.P. HASDEU" in constructie de invatamint si educatie.</p>										<p>Faza</p> <p>PE</p>			<p>Foia</p> <p>36</p>			<p>Foi</p> <p>54</p>															
<p>ASP</p> <p>Arhitect</p>										<p>Catarau A.</p> <p>Cocina M.</p>			<p>Reconstructia caminului studentesc</p>			<p>Plan Parter pozitionare corpuri de iluminat, Nivelul 1, Scara 1:100</p>															
<p>"ARH-EST Studio" SRL Licența: Seria A MMII Nr. 049052 din 12.06.2015</p>																															

Plan Etaj 1 pozitionare corpuri de iluminat, Nivelul 2, Scara 1:100







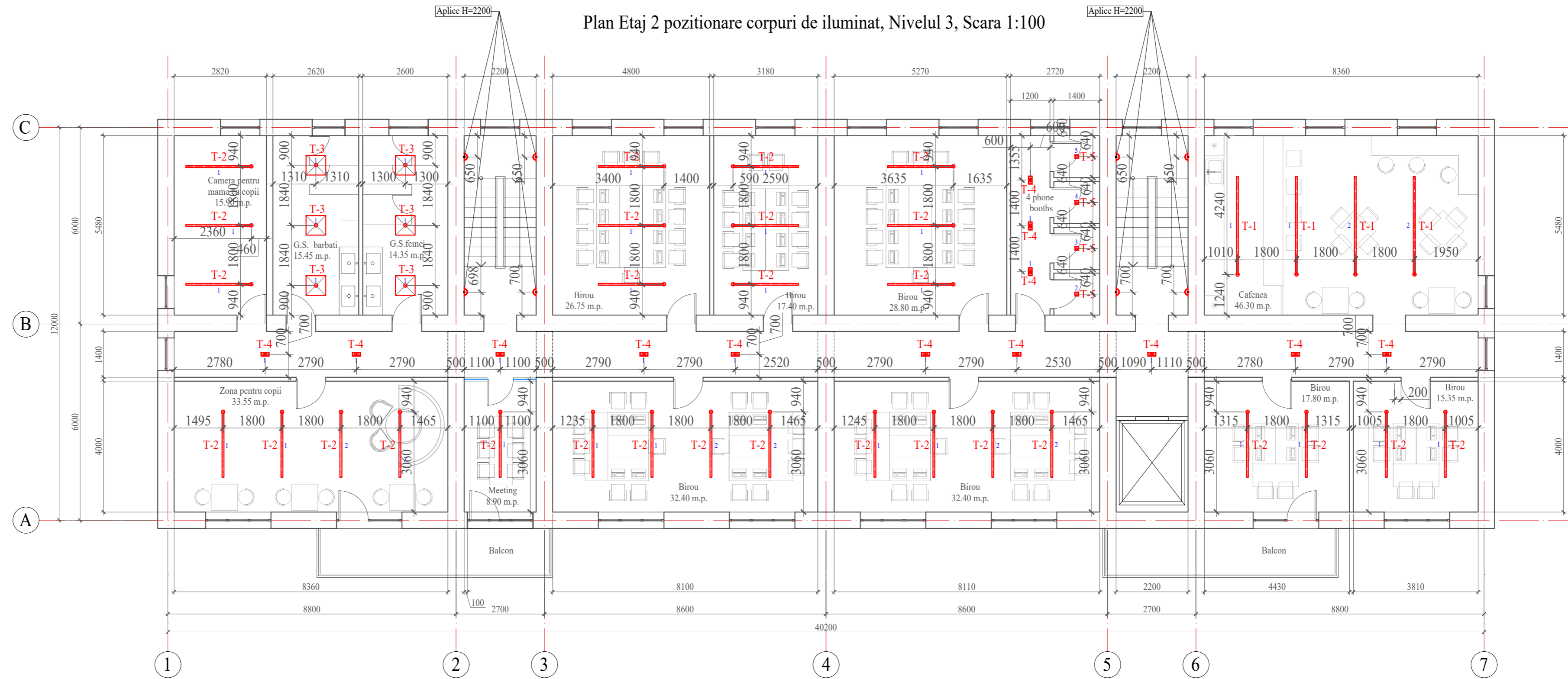

 T-1 Linear light LMX-5070-M 50*70mm 3m 180W	Etaj 1 12 bucati	 T-2 Linear light LMX-5070-M 50*70mm 2m 100W	Etaj 1 20 bucati	 T-3 Panel Back LED LM-BL596X-45W 45W	Etaj 1 8 bucati	 T-4 Grid Light housing LM 3008-2*12WL White	Etaj 1 8 bucati	 T-5 Square Pendant LM PC3008-30W white	Etaj 1 - bucati	 T-6 Wall mount surface lamp 1552 7W	Parter 8 bucati
---	---------------------	---	---------------------	--	--------------------	---	--------------------	--	--------------------	---	--------------------

BENEFICIAR: Universitatea de Stat "B.P. HASDEU" din Cahul						10 / 24 - SA		
Reconstructia cu schimbarea destinatiei a constructiei cu nr. cadastral 1701115.051.03 - caminul studentesc al Universitatii de Stat "B.P. HASDEU" in constructie de invatamint si educatie.						Reconstructia caminului studentesc		
Modif	Cant. s.	Foia	№ doc.	Semnatura	Data	Faza	Foia	Foi
ASP		Catarau A.				PE	37	54
Arhitect		Cocina M.				Plan Etaj 1 pozitionare corpuri de iluminat, Nivelul 2, Scara 1:100		
						 "ARH-EST Studio" SRL Licența: Seria A MMII Nr. 049052 din 12.06.2015		

Plan Etaj 2 pozitionare corpuri de iluminat, Nivelul 3, Scara 1:100







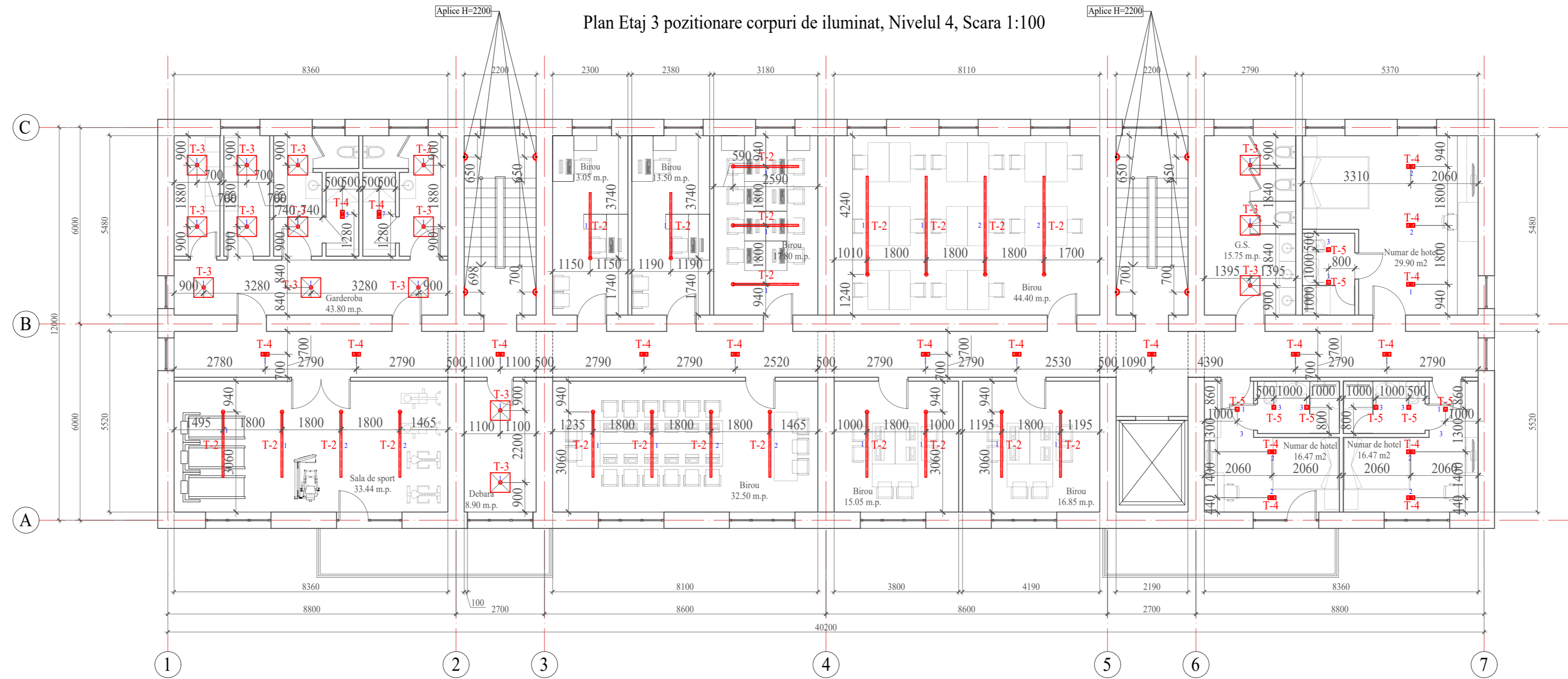

 T-1 Linear light LMX-5070-M 50*70mm 3m 180W	Etaj 2 4 bucati	 T-2 Linear light LMX-5070-M 50*70mm 2m 100W	Etaj 2 29 bucati	 T-3 Panel Back LED LM-BL596X-45W 45W	Etaj 2 6 bucati	 T-4 Grid Light housing LM 3008-2*12WL White	Etaj 2 13 bucati	 T-5 Square Pendant LM PC3008-30W white	Etaj 2 4 bucati	 T-6 Wall mount surface lamp 1552 7W	Parter 8 bucati
---	--------------------	---	---------------------	--	--------------------	---	---------------------	--	--------------------	---	--------------------

BENEFICIAR: Universitatea de Stat "B.P. HASDEU" din Cahul						10 / 24 - SA		
Reconstructia cu schimbarea destinatiei a constructiei cu nr. cadastral 1701115.051.03 - caminul studentesc al Universitatii de Stat "B.P. HASDEU" in constructie de invatamint si educatie.						Reconstructia caminului studentesc		
Modif	Cant. s.	Foiaia	№ doc.	Semnatura	Data	Faza	Foiaia	Foi
						PE	38	54
Plan Etaj 2 pozitionare corpuri de iluminat, Nivelul 3, Scara 1:100						"ARH-EST Studio" SRL Licenta: Seria A MMII Nr. 049052 din 12.06.2015		

Plan Etaj 3 pozitionare corpuri de iluminat, Nivelul 4, Scara 1:100



T-1  Linear light LMX-5070-M 50*70mm 3m 180W	Etaj 3 4 bucati	T-2  Linear light LMX-5070-M 50*70mm 2m 100W	Etaj 3 17 bucati	T-3  Panel Back LED LM-BL596X-45W 45W	Etaj 3 16 bucati	T-4  Grid Light housing LM 3008-2*12WL White	Etaj 3 19 bucati	T-5  Square Pendant LM PC3008-30W white	Etaj 3 8 bucati	T-6  Wall mount surface lamp 1552 7W	Parter 8 bucati
--	--------------------	--	---------------------	---	---------------------	--	---------------------	---	--------------------	--	--------------------

BENEFICIAR: Universitatea de Stat "B.P. HASDEU" din Cahul						10 / 24 - SA		
Reconstructia cu schimbarea destinatiei a constructiei cu nr. cadastral 1701115.051.03 - caminul studentesc al Universitatii de Stat "B.P. HASDEU" in constructie de invatamint si educatie.								
Modif	Cant. s.	Foiaia	№ doc.	Semnatura	Data	Reconstructia caminului studentesc		
ASP		Catarau A.				Faza	Foiaia	Foi
Arhitect		Cocina M.				PE	39	54
Plan Etaj 3 pozitionare corpuri de iluminat, Nivelul 4, Scara 1:100						"ARH-EST Studio" SRL Licența: Seria A MMII Nr. 049052 din 12.06.2015		

Plan Explicatie, Parter Mobilier, Scara 1:100

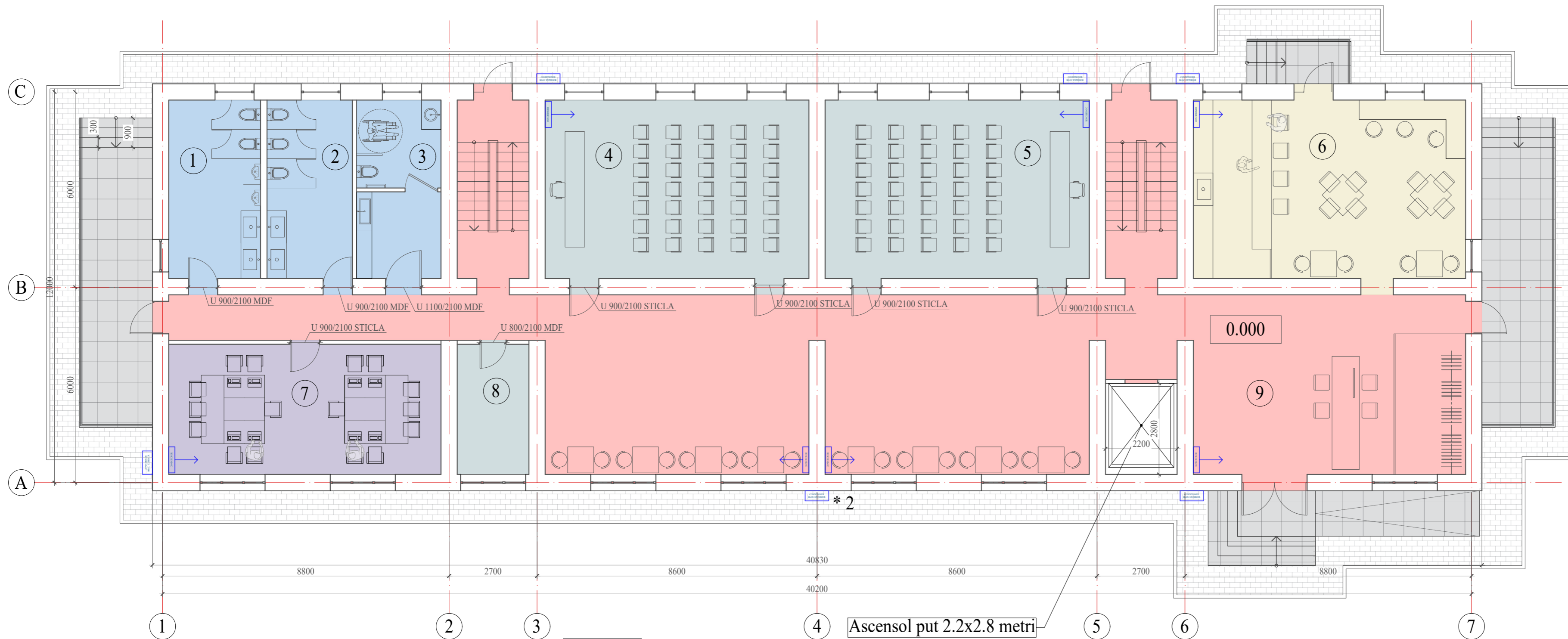

Nr.	Denumirea	Aria, m2
1	G.S. barbati	15.45
2	G.S. femei	14.35
3	G.S. persoane cu dizabilitati	14.25
4	Sala de Conferinta	44.40
5	Sala de Conferinta	44.40
6	Cafenea	46.90
7	Birou YMC	43.05
8	Debara	8.90
9	Zona de acces, Receptie, Lobby	189.10
	Total	420.80

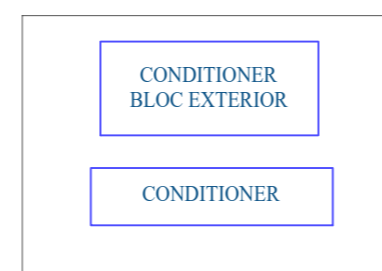
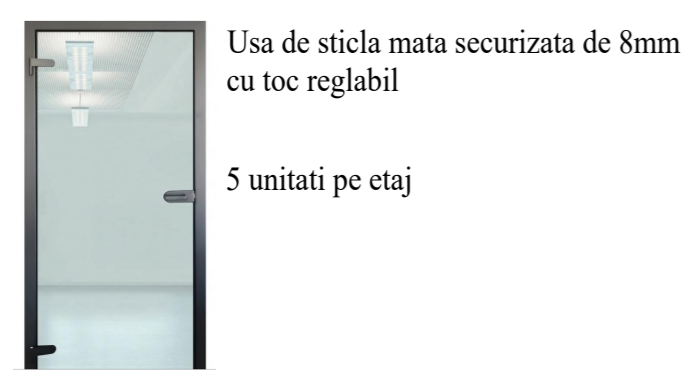

Conditionere 7 Bucati (vezi plansa fatade 48-50)
Conditionere Total 38 Bucati

BENEFICIAR: Universitatea de Stat "B.P. HASDEU" din Cahul						10 / 24 - SA		
Reconstructia cu schimbarea destinatiei a constructiei cu nr. cadastral 1701115.051.03 - caminul studentesc al Universitatii de Stat "B.P. HASDEU" in constructie de invatamint si educatie.						Faza	Foia	Foi
						PE	40	54
ASP	Catarau A.					Reconstructia caminului studentesc		
Arhitect	Cocina M.					Explicatie, Plan Parter, Scara 1:100		
						"ARH-EST Studio" SRL Licenta: Seria A MMII Nr. 049052 din 12.06.2015		

Plan Explicatie Etaj 1 Mobilier, Scara 1:100

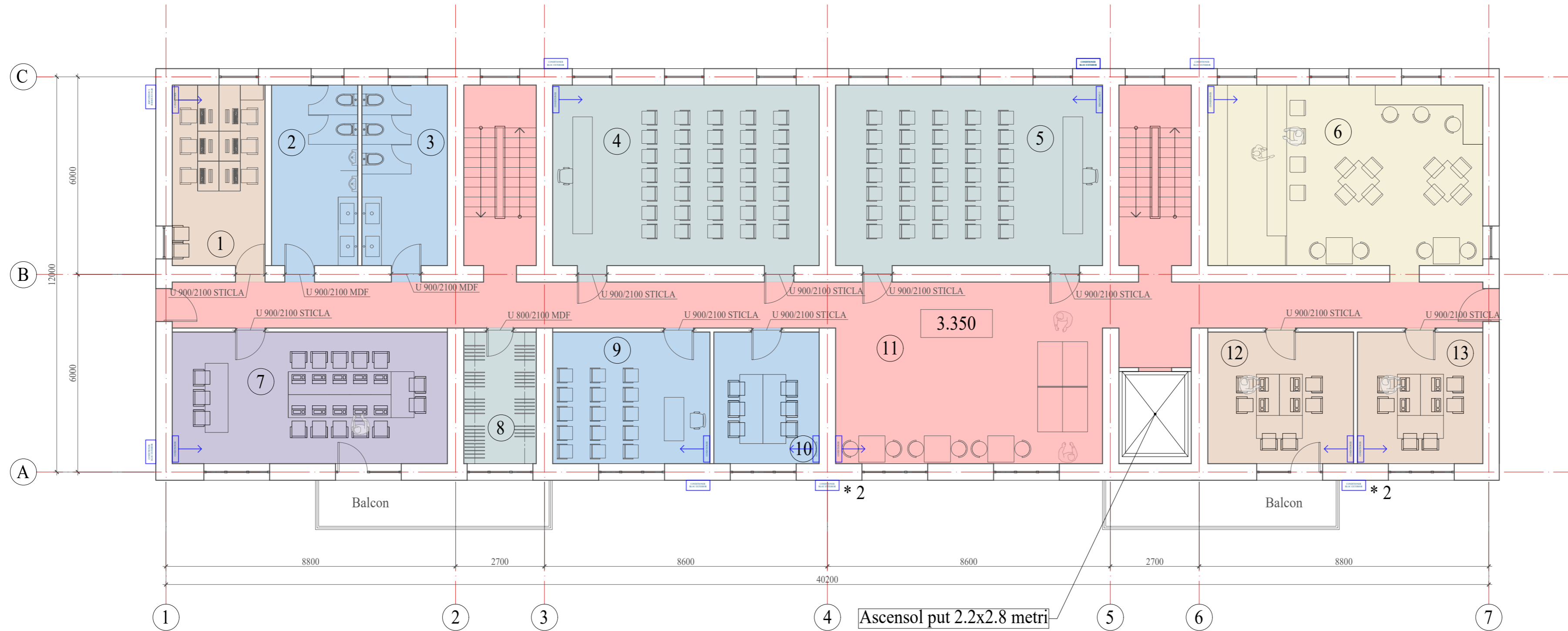

Nr.	Denumirea	Aria, m2
1	Birou YMC	15.90
2	G.S. barbati	14.80
3	G.S. femei	14.70
4	Sala de Conferinta	44.40
5	Sala de Conferinta	44.40
6	Cafenea	46.30
7	Birou YMC	33.55
8	Garderoba	8.90
9	Birou	19.20
10	Meeting room	13.45
11	Zona de acces, Foie	118.60
12	Birou	17.80
13	Birou	15.35
	Total	407.35



Usa de sticla mata securizata de 8mm cu toc reglabil

10 unitati pe etaj



Usa de mdf

3 unitati pe etaj

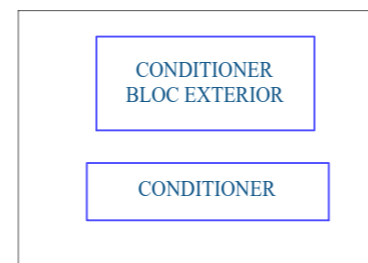

Conditionere 10 Bucati (vezi plansa fatade 48-50)
Conditionere Total 38 Bucati

BENEFICIAR: Universitatea de Stat "B.P. HASDEU" din Cahul						10 / 24 - SA		
Reconstructia cu schimbarea destinatiei a constructiei cu nr. cadastral 1701115.051.03 - caminul studentesc al Universitatii de Stat "B.P. HASDEU" in constructie de invatamint si educatie.						Faza	Foia	Foi
Modif	Cant. s.	Foia	№ doc.	Semnatura	Data	PE	41	54
ASP		Catarau A.						
Arhitect		Cocina M.						
Explicatie, Plan Etaj 1, Scara 1:100						 "ARH-EST Studio" SRL Licenta: Seria A MMII Nr. 049052 din 12.06.2015		

Plan Explicatie, Etaj 2 Mobilier, Scara 1:100

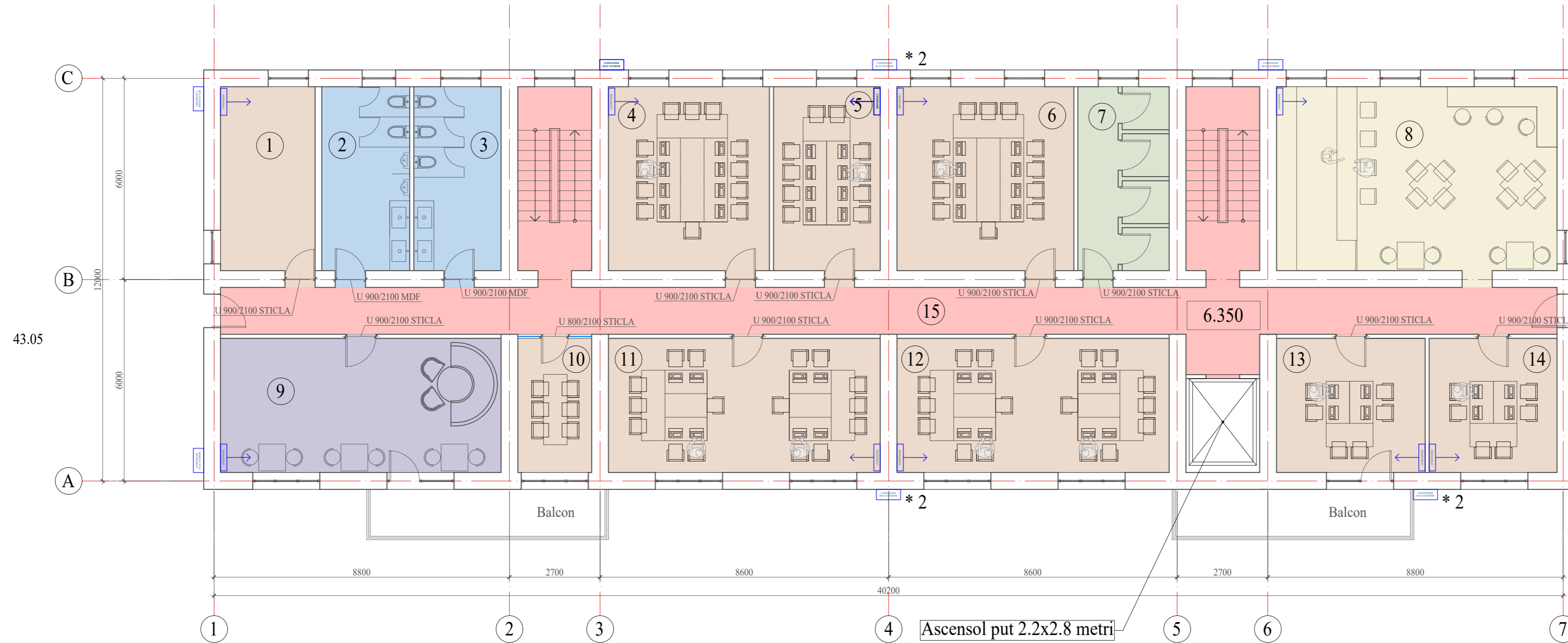

Nr.	Denumirea	Aria, m2
1	Camera pentru mame cu copii	15.90
2	G.S. barbati	14.80
3	G.S. femei	14.70
4	Birou	26.70
5	Birou	18.60
6	Birou	30.05
7	4 phone booths	15.35
8	Cafenea	46.30
9	Zona pentru copii	33.55
10	Meeting room	8.90
11	Birou	33.05
12	Birou	33.05
13	Birou	17.80
14	Birou	15.35
15	Zona de acces, Foie	83.65
	Total	407.75



Usa de sticla mata securizata de 8mm cu toc reglabil

11 unitati pe etaj



Usa de mdf

2 unitati pe etaj

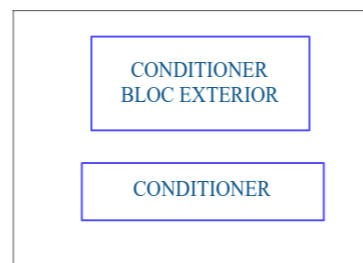

Conditionere 10 Bucati (vezi plansa fatade 48-50)
Conditionere Total 38 Bucati

BENEFICIAR: Universitatea de Stat "B.P. HASDEU" din Cahul						10 / 24 - SA		
Reconstructia cu schimbarea destinatiei a constructiei cu nr. cadastral 1701115.051.03 - caminul studentesc al Universitatii de Stat "B.P. HASDEU" in constructie de invatamint si educatie.						Faza	Foia	Foi
Modif	Cant. s.	Foia	№ doc.	Semnatura	Data	PE	42	54
ASP		Catarau A.						
Arhitect		Cocina M.						
Explicatie, Plan Etaj 2, Scara 1:100						"ARH-EST Studio" SRL Licenta: Seria A MMII Nr. 049052 din 12.06.2015		

Plan Explicatie, Etaj 3 Mobilier, Scara 1:100



Nr.	Denumirea	Aria, m2
1	Garderoba	44.05
2	Birou	13.05
3	Birou	13.50
4	Birou	18.60
5	Birou	45.60
6	G.S.	15.75
7	Numar de hotel	29.90
8	Sala de sport	33.65
9	Debara	8.90
10	Birou	33.05
11	Birou	15.85
12	Birou	16.85
13	Numar de hotel	16.60
14	Numar de hotel	16.60
15	Zona de acces, Foie	83.65
	Total	405.60

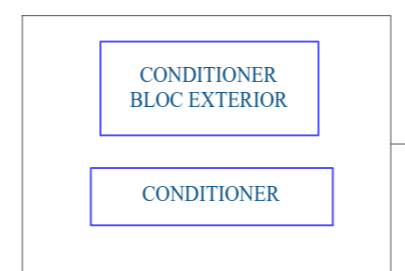
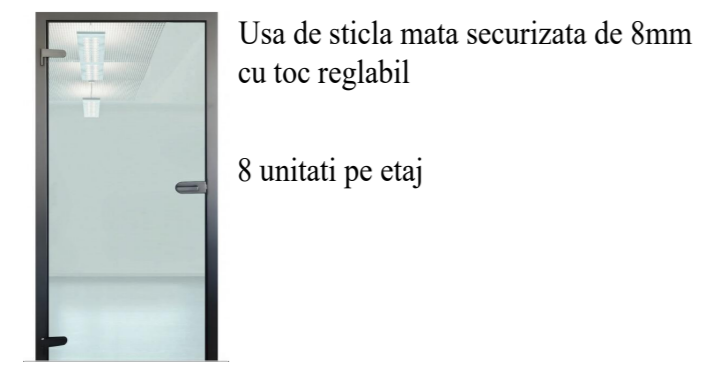

Conditionere 11 Bucati (vezi plansa fatade 48-50)
Conditionere Total 38 Bucati

BENEFICIAR: Universitatea de Stat "B.P. HASDEU" din Cahul						10 / 24 - SA		
Reconstructia cu schimbarea destinatiei a constructiei cu nr. cadastral 1701115.051.03 - caminul studentesc al Universitatii de Stat "B.P. HASDEU" in constructie de invatamint si educatie.						Reconstructia caminului studentesc		
Modif	Cant. s.	Foia	№ doc.	Semnatura	Data	Faza	Foia	Foi
ASP		Catarau A.				PE	43	54
Arhitect		Cocina M.				Explicatie, Plan Etaj 3, Scara 1:100		
						"ARH-EST Studio" SRL Licenta: Seria A MMII Nr. 049052 din 12.06.2015		

Sectiunea 1-1, Scara 1:100



1. Tencuiala decorativa TINC	- 2 mm
2. Penoplast	- 100 mm
3. Mortar	- 70-80 mm
4. Plasa metal D=8	- mm
5. Zidarie Calcar (existenta)	- 400 mm

1. Gresie	- 10 mm
2. Adeziv	- 10 mm
3. Strat de nivelare - ciment cu nisip	- 30 mm
4. Strat fonoizolant- cimento-plistirol	- 50 mm
5. Temelie-placi prefabricate cu goluri	- 160 mm

BENEFICIAR: Universitatea de Stat "B.P. HASDEU" din Cahul						10 / 24 - SA																																						
<table border="1"> <thead> <tr> <th>Modif</th> <th>Cant. s.</th> <th>Foia</th> <th>№ doc.</th> <th>Semnatura</th> <th>Data</th> </tr> </thead> <tbody> <tr> <td> </td> <td> </td> <td> </td> <td> </td> <td> </td> <td> </td> </tr> <tr> <td> </td> <td> </td> <td> </td> <td> </td> <td> </td> <td> </td> </tr> <tr> <td> </td> <td> </td> <td> </td> <td> </td> <td> </td> <td> </td> </tr> <tr> <td> </td> <td> </td> <td> </td> <td> </td> <td> </td> <td> </td> </tr> <tr> <td> </td> <td> </td> <td> </td> <td> </td> <td> </td> <td> </td> </tr> </tbody> </table>						Modif	Cant. s.	Foia	№ doc.	Semnatura	Data																															Reconstructia cu schimbarea destinatiei a constructiei cu nr. cadastral 1701115.051.03 - caminul studentesc al Universitatii de Stat "B.P. HASDEU" in constructie de invatamint si educatie.		
						Modif	Cant. s.	Foia	№ doc.	Semnatura	Data																																	
ASP Catarau A.						Reconstructia caminului studentesc																																						
									Faza	Foia	Foi																																	
Arhitect Cocina M.						PE 44 54																																						
Sectiunea 1-1						"ARH-EST Studio" SRL Licența: Seria A MMII Nr. 049052 din 12.06.2015																																						

Relevu, Fatada in axele 7-1 Existent, Scara 1:100



Tigla ceramica, sandshape brun ciocolata

BENEFICIAR: Universitatea de Stat "B.P. HASDEU" din Cahul						10 / 24 - SA		
Reconstructia cu schimbarea destinatiei a constructiei cu nr. cadastral 1701115.051.03 - caminul studentesc al Universitatii de Stat "B.P. HASDEU" in constructie de invatamint si educatie.								
Modif	Cant. s.	Foia	№ doc.	Semnatura	Data	Faza	Foia	Foi
ASP		Catarau A.				PE	46	54
Arhitect		Cocina M.				Relevu, Fatada in axele 7-1 Existent		
						 "ARH-EST Studio" SRL Licența: Seria A MMII Nr. 049052 din 12.06.2015		

Relevu, Fatada in axele C-A Existent, Scara 1:100

Portiunea de acoperis se demonteaza frontonul
 ≈100m², se monteaza invelitoare cu acela
 material.

Balcoane se
 demonteaza



Tigla ceramica, sandshape brun ciocolata

BENEFICIAR: Universitatea de Stat "B.P. HASDEU" din Cahul						10 / 24 - SA		
Reconstructia cu schimbarea destinatiei a constructiei cu nr. cadastral 1701115.051.03 - caminul studentesc al Universitatii de Stat "B.P. HASDEU" in constructie de invatamint si educatie.								
Modif	Cant. s.	Foaia	№ doc.	Semnatura	Data			
ASP		Catarau A.				Reconstructia caminului studentesc		
Arhitect		Cocina M.				Faza	Foaia	Foi
						PE	47	54
Relevu, Fatada in axele C-A Existent						 "ARH-EST Studio" SRL Licența: Seria A MMII Nr. 049052 din 12.06.2015		

Fatada in axele 1-7 Finisarea Coloristica, Scara 1:100



Nota:

- Culoarea peretilor -RAL 230 90 05
semi mat $\approx 400m^2$
- Balustrada - metall
- Timplarie ramine neschimbat

BENEFICIAR: Universitatea de Stat "B.P. HASDEU" din Cahul						10 / 24 - SA			
Reconstructia cu schimbarea destinatiei a constructiei cu nr. cadastral 1701115.051.03 - caminul studentesc al Universitatii de Stat "B.P. HASDEU" in constructie de invatamint si educatie.						Faza	Foia	Foi	
Modif	Cant. s.	Foia	№ doc.	Semnatura	Data	Reconstructia caminului studentesc	PE	48	54
ASP		Catarau A.				Fatada in axele 1-7 Finisarea Coloristica	 "ARH-EST Studio" SRL Licența: Seria A MMII Nr. 049052 din 12.06.2015		
Arhitect		Cocina M.							

Fatada in axele 7-1 Finisarea Coloristica ,Scara 1:100



Nota:

- Culoarea peretilor -RAL 230 90 05
semi mat ≈ 400m²
- Balustrada - metall
- Timplarie ramine neschimbat

BENEFICIAR: Universitatea de Stat "B.P. HASDEU" din Cahul						10 / 24 - SA				
						Reconstructia cu schimbarea destinatiei a constructiei cu nr. cadastral 1701115.051.03 - caminul studentesc al Universitatii de Stat "B.P. HASDEU" in constructie de invatamint si educatie.				
Modif	Cant. s.	Foia	№ doc.	Semnatura	Data	Reconstructia caminului studentesc		Faza	Foia	Foi
						ASP		PE	49	54
						Arhitect		Cocina M.		
						Fatada in axele 7-1 Finisarea Coloristica		 "ARH-EST Studio" SRL Licența: Seria A MMII Nr. 049052 din 12.06.2015		

Fatada in axele C-A Finisarea Coloristica ,Scara 1:100

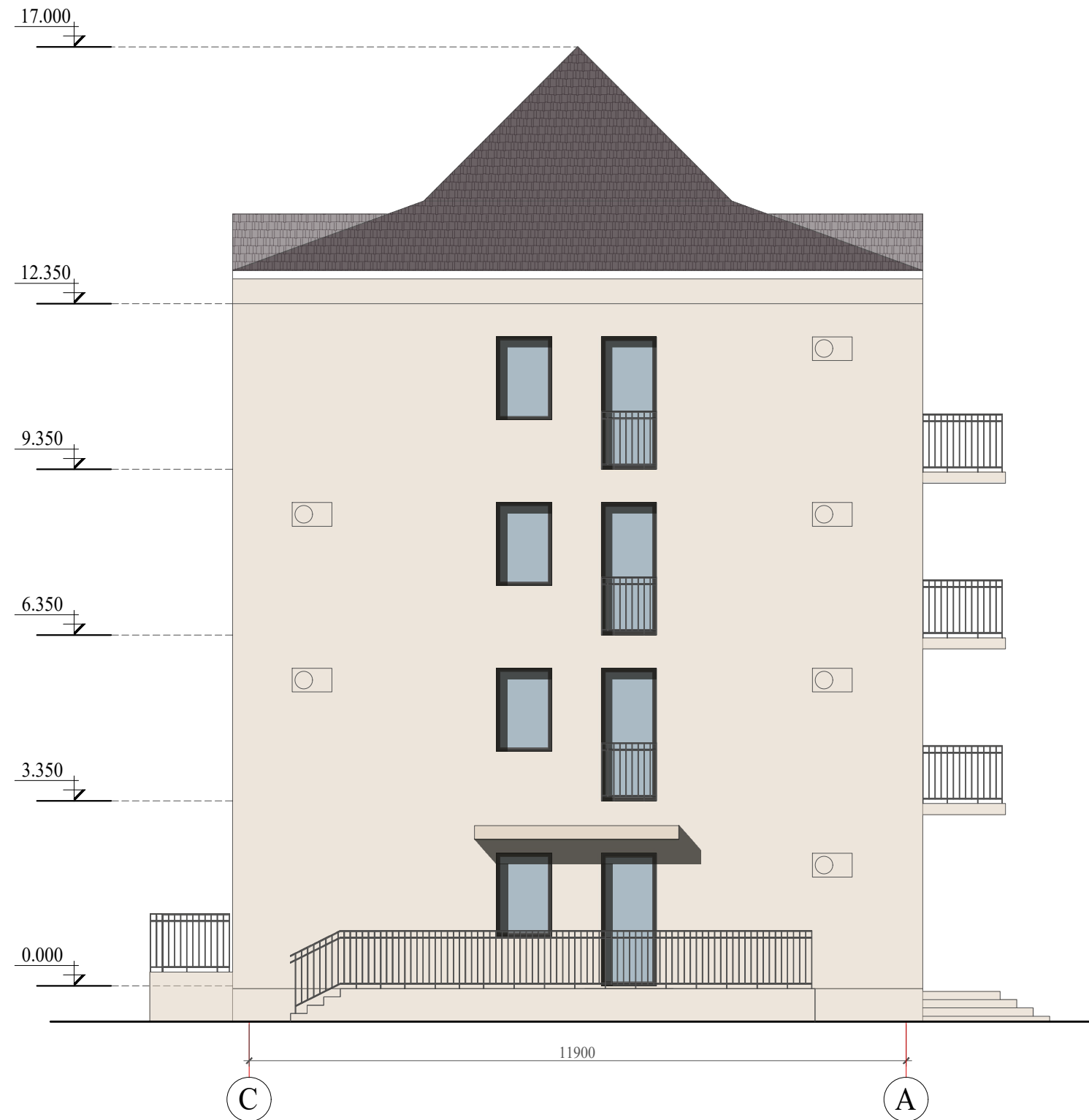

Nota:

- Culoarea peretilor -RAL 230 90 05
semi mat $\approx 150m^2 * 2 = 300m^2$
- Balustrada - metall
- Timplarie ramine neschimbat

BENEFICIAR: Universitatea de Stat "B.P. HASDEU" din Cahul						10 / 24 - SA				
Reconstructia cu schimbarea destinatiei a constructiei cu nr. cadastral 1701115.051.03 - caminul studentesc al Universitatii de Stat "B.P. HASDEU" in constructie de invatamint si educatie.										
Modif	Cant. s.	Foaia	№ doc.	Semnatura	Data					
ASP		Catarau A.				Reconstructia caminului studentesc		Faza	Foaia	Foi
Arhitect		Cocina M.				PE		50	54	
Fatada in axele C-A Finisarea Coloristica						 "ARH-EST Studio" SRL Licența: Seria A MMII Nr. 049052 din 12.06.2015				

Detalii montarii peretilor din gips-carton; Scara 1:50

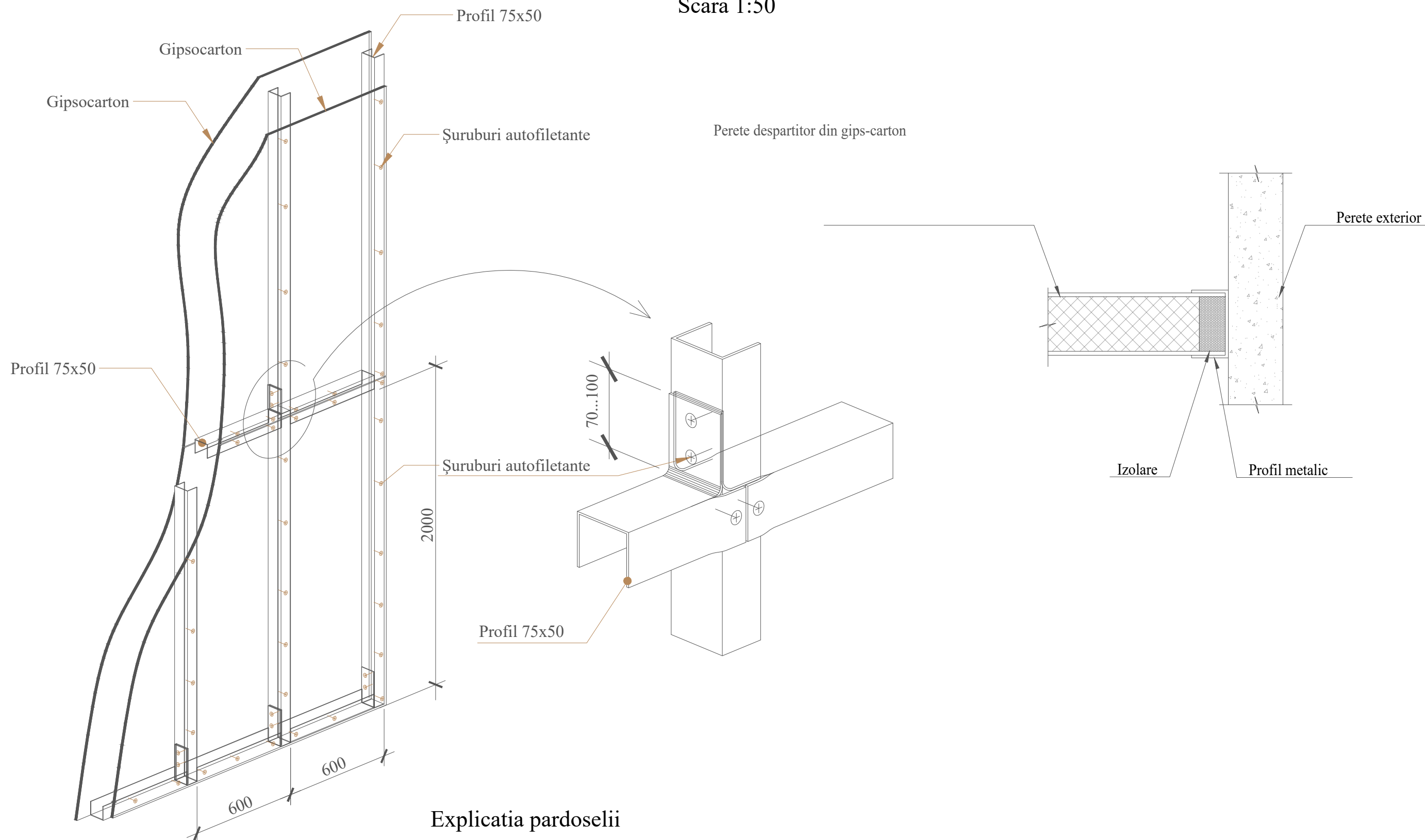

Explicatia pardoselii

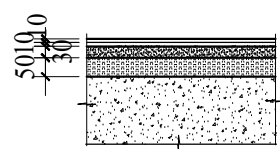

- | | | |
|----|---------------------------------------|---------|
| 1. | Gresie Porcelanat 600x600 | - 10 mm |
| 2. | Adeziv | - 10 mm |
| 3. | Strat de nivelare - ciment cu nisip | - 30 mm |
| 4. | Strat termoizolant-cimentopolistiroil | - 40 mm |
| 5. | Strat suport din beton | |

SUPRAFATA Total Gresie ≈ 1645m²

BENEFICIAR: Universitatea de Stat "B.P. HASDEU" din Cahul						10 / 24 - SA																										
<table border="1" style="width: 100%; border-collapse: collapse;"> <thead> <tr> <th>Modif</th> <th>Cant. s.</th> <th>Foaia</th> <th>№ doc.</th> <th>Semnatura</th> <th>Data</th> </tr> </thead> <tbody> <tr> <td> </td> <td> </td> <td> </td> <td> </td> <td> </td> <td> </td> </tr> <tr> <td>ASP</td> <td> </td> <td>Catarau A.</td> <td> </td> <td> </td> <td> </td> </tr> <tr> <td>Arhitect</td> <td> </td> <td>Cocina M.</td> <td> </td> <td> </td> <td> </td> </tr> </tbody> </table>						Modif	Cant. s.	Foaia	№ doc.	Semnatura	Data							ASP		Catarau A.				Arhitect		Cocina M.				Reconstructia cu schimbarea destinatiei a constructiei cu nr. cadastral 1701115.051.03 - caminul studentesc al Universitatii de Stat "B.P. HASDEU" in constructie de invatamint si educatie.		
						Modif	Cant. s.	Foaia	№ doc.	Semnatura	Data																					
ASP		Catarau A.																														
Arhitect		Cocina M.																														
Reconstructia caminului studentesc						Faza	Foaia	Foi																								
						PE	51	54																								
Detalii Montarii gips- carton; Scara 1:50 Explicatia Pardoselii						"ARH-EST Studio" SRL Licența: Seria A MMII Nr. 049052 din 12.06.2015																										

Balustrada Balcon, Scara 1:20

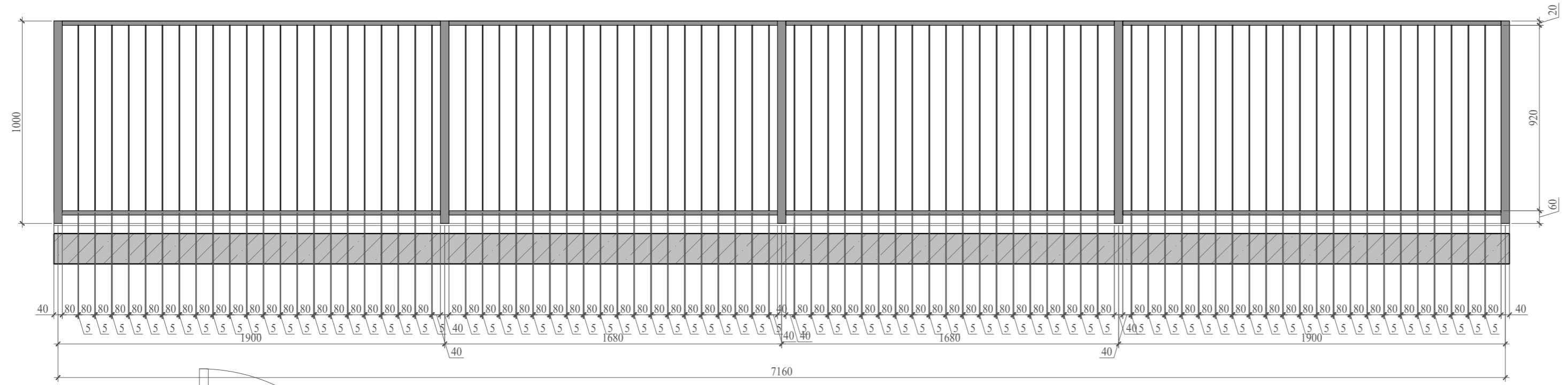

Nota:

Balustrade Parter =25.50 m.l.

Balustrada Balcone Nivelul 2,3,4, =60 m.l.

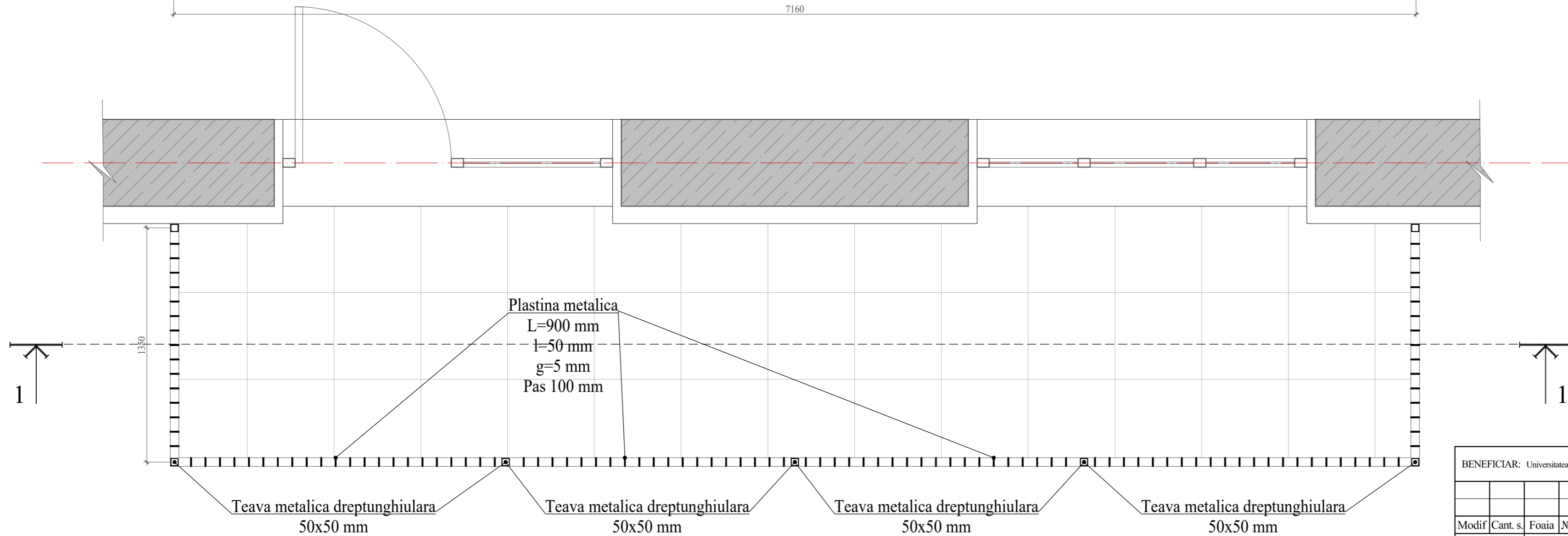

Platina metalica
L=900 mm
l=50 mm
g=5 mm
Pas 100 mm

Teava metalica dreptunghiulara
50x50 mm

Teava metalica dreptunghiulara
50x50 mm

Teava metalica dreptunghiulara
50x50 mm

Teava metalica dreptunghiulara
50x50 mm

BENEFICIAR: Universitatea de Stat "B.P. HASDEU" din Cahul						10 / 24 - SA		
Reconstructia cu schimbarea destinatiei a constructiei cu nr. cadastral 1701115.051.03 - caminul studentesc al Universitatii de Stat "B.P. HASDEU" in constructie de invatamint si educatie.						Reconstructia caminului studentesc		
Modif	Cant. s.	Foiaia	№ doc.	Semnatura	Data	Faza	Foiaia	Foi
ASP		Catarau A.				PE	52	54
Arhitect		Cocina M.				Balustrada Balcon; Scara 1:20		
						"ARH-EST Studio" SRL Licența: Seria A MMII Nr. 049052 din 12.06.2015		

Detalii Balustrada Scarii; Scara 1:50

Balustrada la 1 Scara, =20 m.l.
Total =2 scari= 40 m.l.

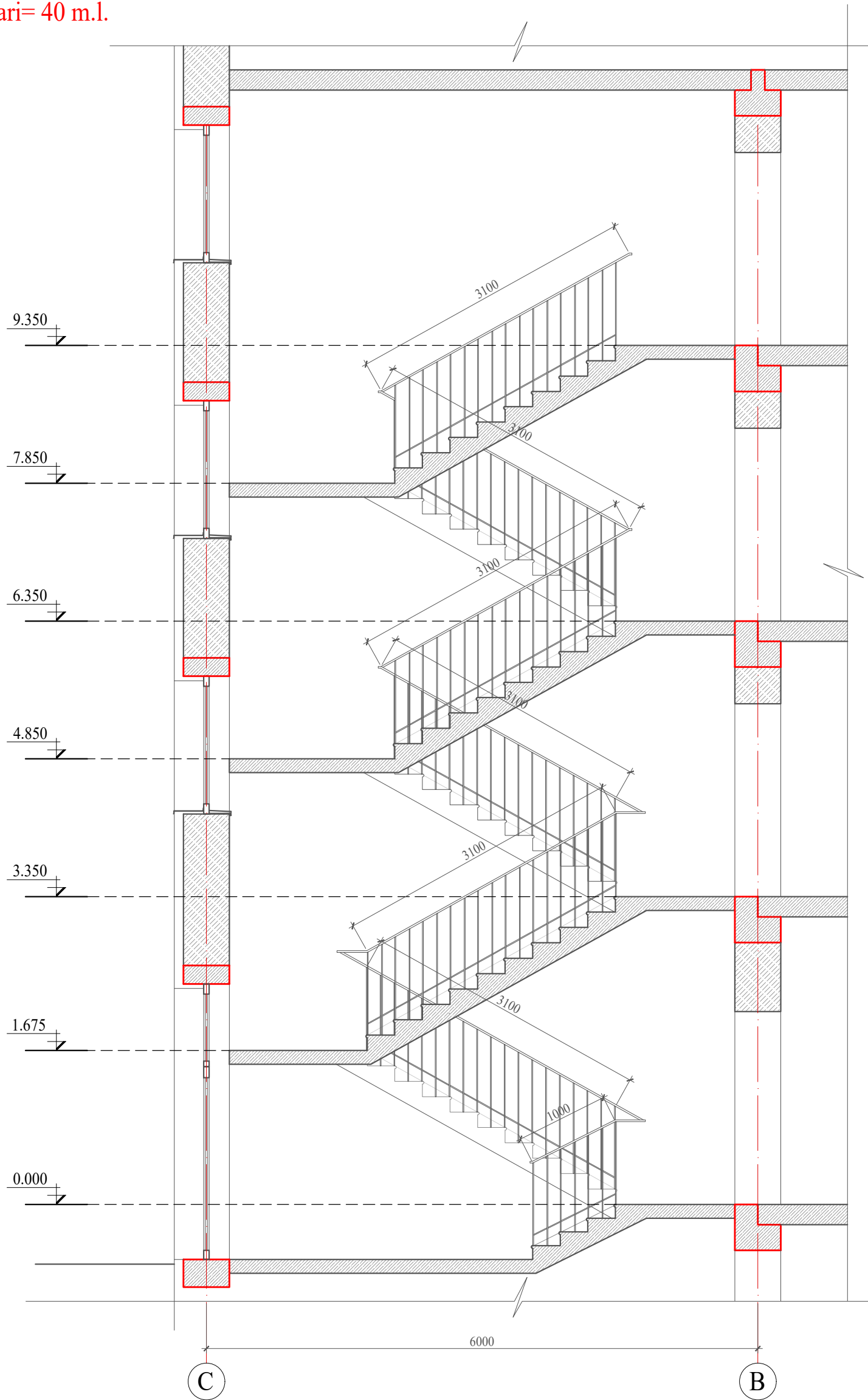

BENEFICIAR: Universitatea de Stat "B.P. HASDEU" din Cahul						10 / 24 - SA																				
<table border="1"> <thead> <tr> <th>Modif</th> <th>Cant. s.</th> <th>Foia</th> <th>№ doc.</th> <th>Semnatura</th> <th>Data</th> </tr> </thead> <tbody> <tr> <td>ASP</td> <td></td> <td>Catarau A.</td> <td></td> <td></td> <td></td> </tr> <tr> <td>Arhitect</td> <td></td> <td>Cocina M.</td> <td></td> <td></td> <td></td> </tr> </tbody> </table>						Modif	Cant. s.	Foia	№ doc.	Semnatura	Data	ASP		Catarau A.				Arhitect		Cocina M.				Reconstructia cu schimbarea destinatiei a constructiei cu nr. cadastral 1701115.051.03 - caminul studentesc al Universitatii de Stat "B.P. HASDEU" in constructie de invatamint si educatie.		
						Modif	Cant. s.	Foia	№ doc.	Semnatura	Data															
ASP		Catarau A.																								
Arhitect		Cocina M.																								
Reconstructia caminului studentesc						Faza	Foia	Foi																		
						PE	53	54																		
Detalii Balustrada Scarii; Scara 1:50						 "ARH-EST Studio" SRL Licența: Seria A MMII Nr. 049052 din 12.06.2015																				

Detalii Balustrada Scarii; Scara 1:25

Balustrada la 1 Scara, =20 m.l.
Total =2 scari= 40 m.l.

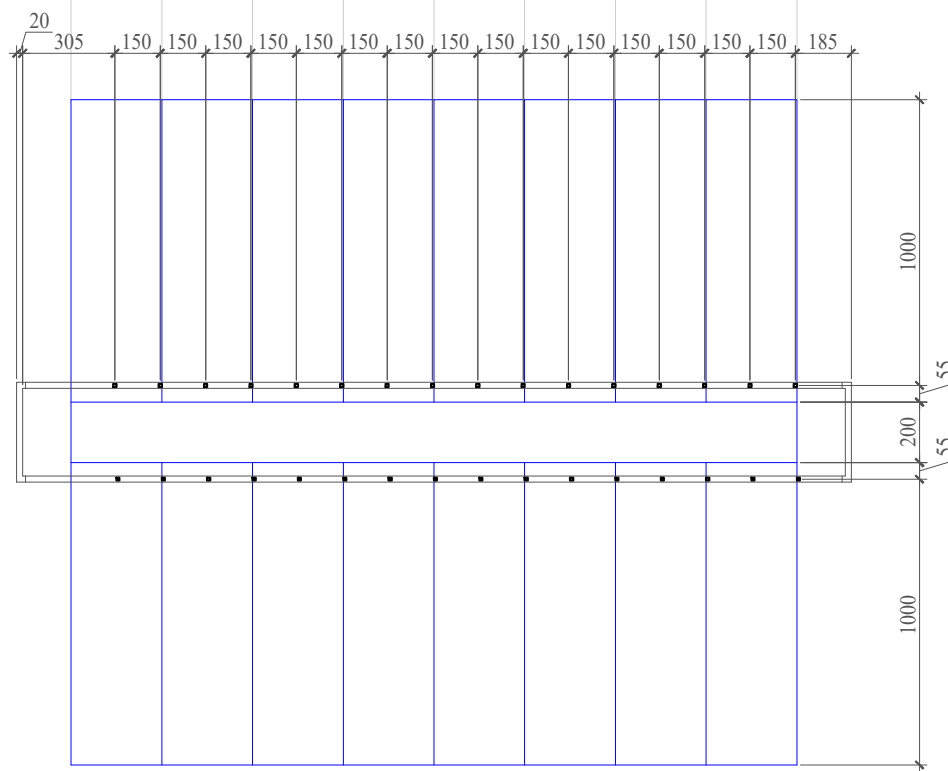
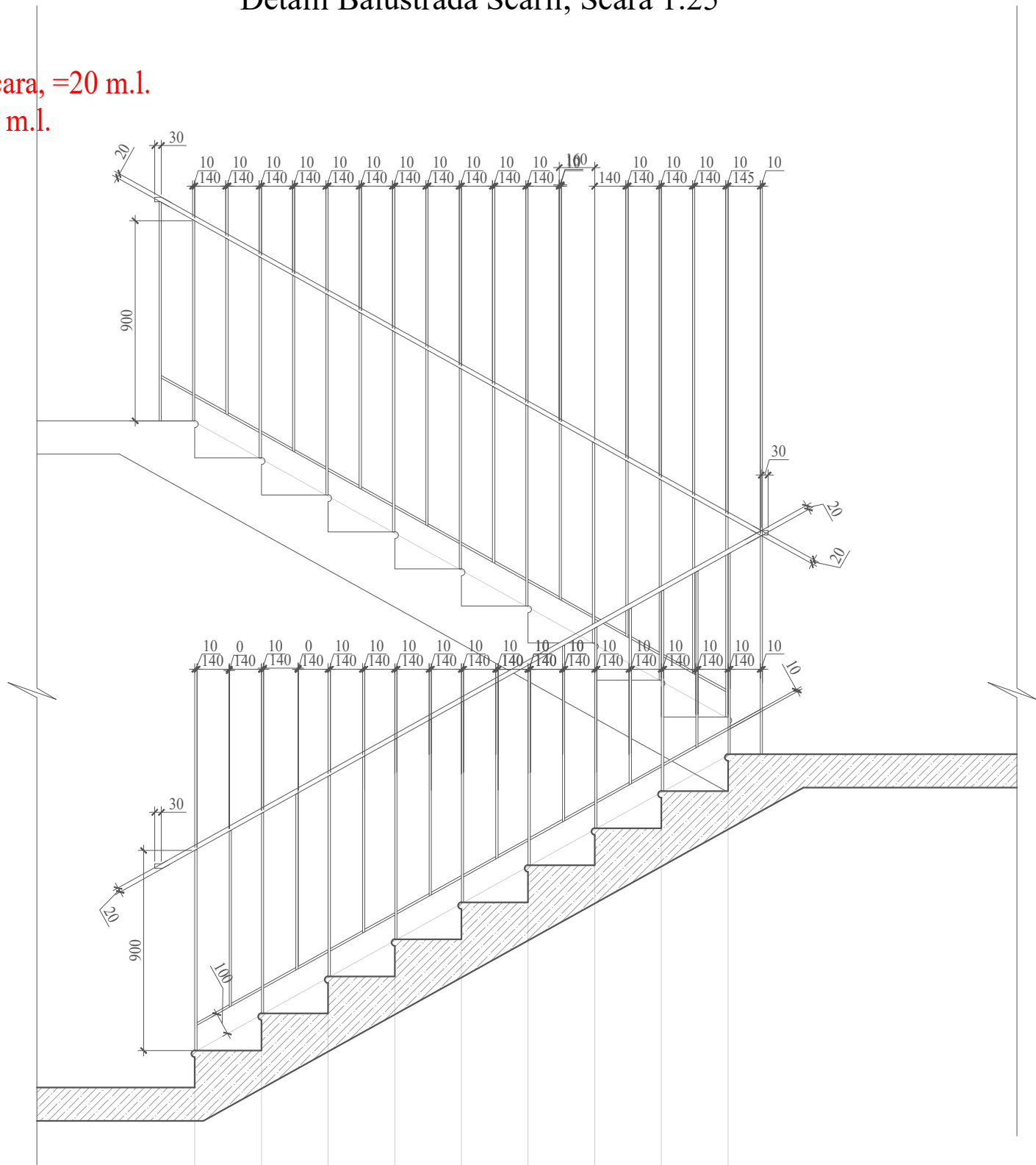

BENEFICIAR: Universitatea de Stat "B.P. HASDEU" din Cahul						10 / 24 - SA																				
<table border="1"> <tr> <td>Modif</td> <td>Cant. s.</td> <td>Foia</td> <td>№ doc.</td> <td>Semnatura</td> <td>Data</td> </tr> <tr> <td>ASP</td> <td></td> <td>Catarau A.</td> <td></td> <td></td> <td></td> </tr> <tr> <td>Arhitect</td> <td></td> <td>Cocina M.</td> <td></td> <td></td> <td></td> </tr> </table>						Modif	Cant. s.	Foia	№ doc.	Semnatura	Data	ASP		Catarau A.				Arhitect		Cocina M.				Reconstructia cu schimbarea destinatiei a constructiei cu nr. cadastral 1701115.051.03 - caminul studentesc al Universitatii de Stat "B.P. HASDEU" in constructie de invatamint si educatie.		
						Modif	Cant. s.	Foia	№ doc.	Semnatura	Data															
ASP		Catarau A.																								
Arhitect		Cocina M.																								
Reconstructia caminului studentesc						Faza	Foia	Foi																		
						PE	54	54																		
Detalii Balustrada Scarii; Scara 1:25						 "ARH-EST Studio" SRL Licența: Seria A MMII Nr. 049052 din 12.06.2015																				